

# Región lidera destino con 13.049 permisos de vacaciones

**CORONAVIRUS.** Colegio Médico regional y experto Gabriel Cavada alertan sobre alza de casos y apuntan a medidas preventivas. Abogan por más fiscalización.

Katherine Escalona M.  
 katherine.escalona@mercurioalpo.cl

**T**ras dos días de la puesta en marcha del permiso para solicitar vacaciones y realizar viajes interregionales en medio de la pandemia de coronavirus, la Región de Valparaíso lidera el listado de destinos escogidos para este efecto, principalmente por parte de santiaguinos, puesto que alcanza las 13.049 solicitudes, seguida por la Región de Coquimbo, con 5.030 permisos.

La información fue entregada por Carabineros, que detalló que las diez comunas que presentan más destinos en la Región de Valparaíso son principalmente del litoral central (ver recuadro).

Sobre la situación, el teniente Daniel Medina, de la Comisaría Virtual de Carabineros, aseveró que "analizando las últimas 24 horas, hasta hoy día (ayer) 5 de enero, a las 9.00 de la mañana, se han otorgado 45 mil permisos por este motivo de vacaciones en Comisaría Virtual. Principalmente como región de origen, la Región Metropolitana sobre el 70% de estas solicitudes y las comunas de destino más solicitadas son la comuna de Coquimbo, La Serena, Algarrobo y El Tabo".

Sin embargo, la situación no concluye ahí, porque la movilidad se da en un clima de alza de casos a nivel regional dado que el Ministerio de Salud confirmó, en su último reporte diario, que se registraron 120 casos nuevos de contagios por covid-19 en la Región de Valparaíso. De estos, 102 son sintomáticos, 13 asintomáticos y 5 sin confirmar. Y, además, el análisis da cuenta que la provincia con mayor número de contagios acumulados es la de Valparaíso, con 15.203 casos.

Las cifras de solicitud de permisos de vacaciones versus el aumento de contagios en la región alertan al Colegio Médico regional y al epidemiólogo, bioestadístico y académico de la Escuela de Salud Pública de la Universidad de Chile, Gabriel Cavada, quienes manifestaron que ante esta alza se deben implementar más medidas preventivas y fiscalizaciones para controlar la situación.

## CRÍTICA DEL COLMED

En este sentido, el presidente del Colegio Médico (Colmed) de la Región de Valparaíso, Ignacio de la Torre, precisó que el aumento en la Región de Valparaíso es preocupante, porque "con el permiso de viajes interregionales sabemos que la mayor movilidad de personas desde otras regiones

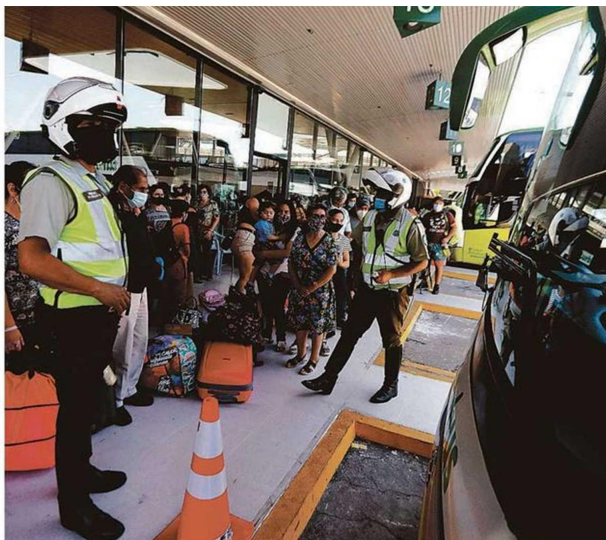

EN EL CORDÓN SANITARIO HUBO FISCALIZACIÓN DE BUSES Y 31.173 AUTOS. CURSARON 38 SUMARIOS.

**"Flexibilizar estos permisos nos parece que va en la dirección contraria a lo que se requiere para reducir el riesgo de contagio en la ciudadanía".**

Ignacio de la Torre  
 Pdtc. Colegio Médico regional

**"Estamos pagando la falta de comunicación de riesgo que hemos tenido por parte de la autoridad como líder de educación y prevención".**

Gabriel Cavada  
 Epidemiólogo de la U. de Chile

hacia la nuestra, sin lugar a dudas, va a provocar aumento en la tasa de contagios".

Por esta razón, recalzó que "la medida de flexibilizar estos permisos nos parece que va en la dirección contraria a lo que se requiere para reducir el riesgo de contagio en la ciudadanía" y aclaró que por eso se propone desde el cuerpo colegiado implementar PCR de 72 horas en los permisos por vacaciones, potenciar la trazabilidad, el equipo humano de salud, el testeo y el aislamiento.

"Hemos planteado que estos permisos debieran relacionarse con un PCR negativo dos o tres días antes de viajar, similar a lo que se solicita antes del

viaje en transporte aéreo, pero también nos parece relevante indicar que dado de que nuestra región tiene cuatro de las diez comunas más turísticas de Chile, (...) se necesita potenciar la estrategia de testeo, trazabilidad y aislamiento", reconoció el profesional.

El alza, explicó De la Torre, se produce por la alta movilidad del 8 de diciembre y en el periodo prenavideño y es un escenario complejo ante la ocupación de las camas UCI que está sobre el 85%. Pero dijo que no estamos en el peak, sino que en un crecimiento de casos sostenidos que se debe manejar.

## MEJOR SIN CUARENTENA

De la misma forma, el doctor Gabriel Cavada manifestó que "efectivamente en la Región de Valparaíso se ha observado un incremento de la expansión de la epidemia. Si se mira como el media móvil del R efectivo (factor de crecimiento de la epidemia) por día en las últimas jornadas hemos tenido expansiones del orden del 20%, ese es un hecho de la causa y ante eso se deben aplicar medidas. Indica una epidemia en expansión, no una epidemia controlada".

Ante esto, descartó como medida la cuarentena por la salud mental de la ciudadanía y la falta de apoyo económico, y destacó que "más allá de la medida de coerción, hay que educar y fiscalizar. Hay que considerar la burbuja social, evitar el contacto con otros que no interactúen, lo mismo que con locales turísticos, evitarlos. (...) Falta fiscalización de que se cumplan las medidas de comporta-

## DESTINOS PEDIDOS

● El Tabo	1.707
● Algarrobo	1.585
● El Quisco	1.477
● Valparaíso	1.349
● Viña del Mar	1.100
● Puchuncaví	1.058
● Cartagena	916
● Quintero	685
● Zapallar	530
● Papudo	495
● La Ligua	402
● Concón	340
● San Antonio	290
● Sto. Domingo	244
● Calera	244
● Quilpué	173

miento social".

El epidemiólogo consignó que "estamos pagando la falta de comunicación de riesgo que hemos tenido por parte de la autoridad como líder de educación y prevención desde el principio de la epidemia". Y en este sentido, dijo que la comunicación debe ser más asertiva porque provoca ruido si vemos a autoridades sacarse la mascarilla, no respetar o viajar a Miami como pasó con el Presidente Piñera y la primera dama.

Además, puntualizó que debe existir más "preponderancia al pasaporte sanitario y a la fiscalización del mismo" y subrayó que de las 343 comunas a nivel nacional, el mayor número de contagios en la región está en Valparaíso, que se sitúa en el lugar 12, y Viña del Mar, en el 18, mientras las comunas del litoral central están bajo el número 200, con menos casos activos, situación que podría cambiar ante el alza de los permisos de vacaciones. ☞