

Cultura. Pág. 22

SM presenta
 u temporada
 rtística para
 l 2º semestre



Copa América. Pág. 14

La Roja obligada
 a sumar puntos
 ante Argentina
 de Lionel Messi



Concón. Pág. 3

Trabajos en el
 socavón de Ruta
 F30 podrían
 tardar 6 meses



EL MERCURIO

\$500

Martes
 25 de junio de 2024

Fundado el
 12 de septiembre de 1827
 año 1971 N° 68.074

www.mercuriovalpo.cl

DE VALPARAÍSO

Bajan a Pardo y ChV proclama a Hoffmann candidata única

Política. Renovación Nacional aceptó ayer sacrificar la postulación del exdiputado la Gobernación Regional de Valparaíso.

Molestia local con la mesa nacional. Pardo acusa "chantaje" y la decisión es discutida por Longton, Schalper, Chahuán y Vargas.

A modo de "compensación", la UDI y ChV se cuadran con el RN Leonardo Contreras como carta para la alcaldía porteña. Pág. 4

Inerria. Pág. 7

Valparaíso es la
 segunda región
 más beneficiada
 por el royalty

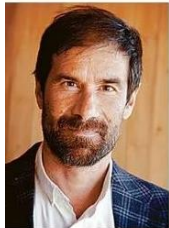

Industriales. Pág. 6

Alfonso Salinas
 sume como
 residente de
 su zona hasta 2026



MÁS DE 80 MIL PERSONAS SON AFECTADAS EN LA ZONA POR EL PARO NACIONAL DE MAQUINISTAS

Plan de contingencia de Transportes incluyó flota de 55 microbuses. Pág. 7



Madriaga irrumpe en encuestas
 y resta casi 6 puntos a Mundaca

Región. Último sondeo Signos incluye a exaliada de Sharp. Pese a ello, gobernador sigue liderando, seguido por Manuel Millones y Francesco Venezian. Pág. 5

PUCV y SII lanzan catálogo
 de figuras elusivas tributarias

Valparaíso. Estudio conjunto aborda la principal fórmula para evitar pago de impuestos entre los grandes contribuyentes a nivel nacional. Pág. 6

Isa del Mar. Pág. 2

Arabinero es herido
 bala al repeler asalto
 que terminó con un
 delincuente muerto



Megaincendio. Pág. 2

Funcionarios de
 Conaf apuntan
 contra director
 Christian Little



Océanos. Pág. 5

Lagos Weber y
 Sharp en la ONU
 para lograr sede
 porteña de BBNJ



F HOY: \$ 37.553,11
 TM: \$ 65.770

DÓLAR COMPRADOR: \$ 945,5
 DÓLAR VENDEDOR: \$ 945,8

SANTORAL HOY:
 GUILLERMO

EL TIEMPO
 GRAN VALPARAÍSO

MÁX: 13°
 MÍN: 6°

ATENCIÓN CLIENTES:
 (2) 27534312

7806614000008