

Cae techo en Samu de Valpo: apuntan a termitas

Ubicado en exsubida El Litre, estructura del cielo falso se vino abajo. No hubo lesionados. Atención no se vio afectada mayormente, según recinto.

Guillermo Ávila N.
 La Estrella de Valparaíso

Momentos de zozobra se vivieron este fin de semana en las dependencias interiores de la Central del Samu Litoral Valparaíso, ubicado en calle Nueva Las Rosas (exsubida El Litre): allí se les desprendió y cayó una sección de la estructura del cielo falso lo que, por momentos, se temió dejara inhabilitado al Servicio de Atención Médica de Urgencia para Valparaíso, Casablanca y San Antonio.

Por fortuna, el Samu continuó operando con normalidad ayer domingo. "Está funcionando con apoyo de Carabineros. Reciben llamado y derivan al Samu. La atención se sigue dando, pues se recurrió a Informática y habilité internet en una oficina anexa a la central", dijo Raúl Delgadillo, dirigente de la Fenats Unitaria.

TERMITAS

Acerca de la eventual causa del desplome del cielo falso, Delgadillo agregó que "por temas del edificio, que es muy antiguo y de madera, las termitas hicieron lo suyo. Además agregar que las lluvias y los temblores también aceleraron la caída".

DESDE HOSPITAL

Por su parte, a través de un comunicado desde el Hos-

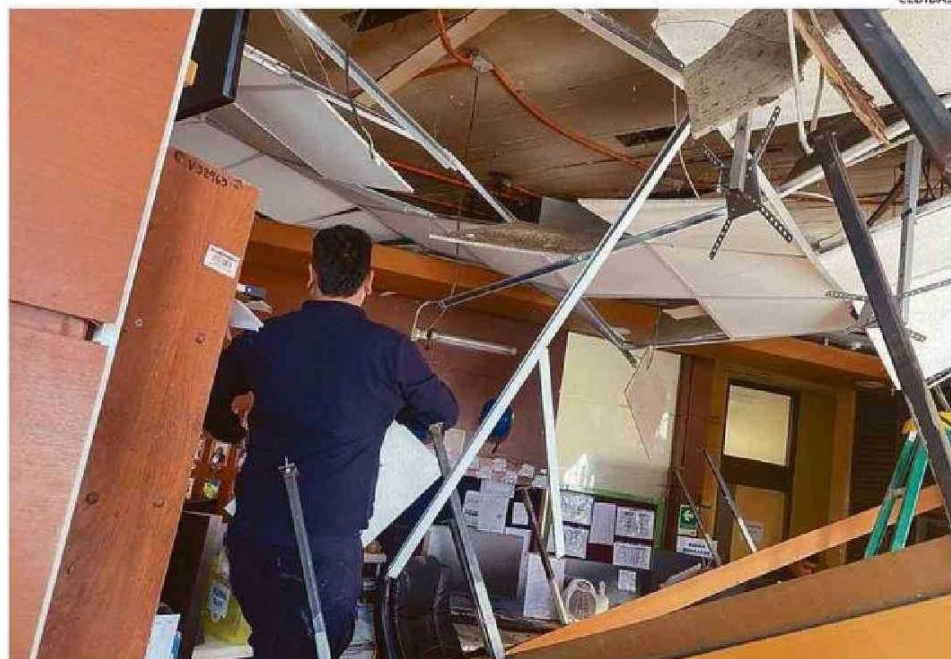

UNA ESTRUCTURA DEL CIELO FALSO SE DESPRENDIÓ. SE TEMIÓ QUE NO QUEDARA OPERATIVO.



HASTA EL SAMU LLEGARON AUTORIDADES DE SALUD AYER.

pital Carlos van Buren de Valparaíso, señalaron en seis puntos: "No se registraron personas lesionadas por este lamentable hecho. Las razones no están determinadas y serán investiga-

das. La emergencia ya superada fue abordada preliminarmente por los propios funcionarios del Samu, apoyados posteriormente por los equipos del Hospital Van Buren".

Y agregaron: "La atención de la Red de Emergencia, particularmente la atención de la comunicación 131 se encuentra operativa y no se ha visto afectada mayormente, salvo en el momento mismo de la emergencia, debido a las oportunas medidas de contingencia determinadas por los equipos que abordaron el hecho".

Por último, comunicaron que al lugar "concurrieron la jefa (s) del Samu, directivos del Hospital Carlos van Buren, encabezados por su director y el jefe de Degreyd del SSVSA. Cualquier nueva información se comunicará oportunamente", cerraron. 🗳️