

EL MERCURIO

www.elmercurio.com

REGIÓN METROPOLITANA: \$2000
 Regiones I, II, III, XI, XII y XV: \$3000
 Regiones de la IV a la X y XIV: \$2000

FUNDADO EN VALPARAÍSO EL 12 DE SEPTIEMBRE DE 1827 / AÑO CCXCVII N° 66.089 / MCR SANTIAGO DE CHILE, SÁBADO 29 DE JUNIO DE 2024 FUNDADO EN SANTIAGO EL 1 DE JUNIO DE 1900 / AÑO CCXCV N° 44.891 (ES PROPIEDAD)

Autoras de un legado
 Las Bordadoras de Isla Negra han elaborado durante 55 años telas en que retratan su entorno, su imaginario y los recuerdos de infancia.



Tabilo ya es top 20
 del mundo y alcanza su tercera final del año.
DEPORTES 1



La Roja se juega hoy
 la ilusión de seguir avanzando en la Copa América.
DEPORTES 2



La primera dama, Jill Biden, tuvo que ayudarlo a bajar los pequeños escalones del escenario tras el evento.

Preocupación entre demócratas: La opción de sustituir a Joe Biden toma fuerza en su partido tras mal desempeño en debate

- ▶ El actual Presidente insistió ayer en que seguirá adelante con su campaña a la reelección, pese a las dudas sobre su estado de salud.
- ▶ En el Partido Republicano replicaron que "avergonzó" a EE.UU. y que es "completamente incapaz" de ejercer el cargo. | **A 4**

TEMAS DE LA SEMANA

Influyente figura del partido: El incómodo rol de J. A. Lagos que terminó con su salida de Interior y desató la molestia del PC

- ▶ En 2014 protagonizó otra polémica que lo obligó a dejar su cargo de asesor de la misma Secretaría de Estado. | **C 3**

Caso "WhatsApps": Gonzalo Migueles pide a fiscal nacional que no entregue chats a la Corte Suprema

- ▶ El asesor de empresas, pareja de la ministra Vivanco, aparece en ellos haciendo gestiones para nombramientos en el Ministerio Público.
- ▶ Revés de querrela por eventual tráfico de influencias acentúa diferencias entre los consejeros del INDH. | **C 6**

No participa en el proceso desde 2012: Autoexclusión de Temuicui del Censo abre discusión por beneficios que recibe del Estado | **C 1**

Datos del INE para el trimestre móvil marzo-mayo Deterioro del mercado laboral: mujeres continúan siendo las principales afectadas con el aumento del empleo informal

- El trabajo femenino de estas características, es decir, sin cotización previsional ni de salud, creció un 8,7%, mientras que en los hombres lo hizo en un 4,5%.
- La autoridad estima en 198 mil los puestos de trabajo que faltan para volver a los niveles prepandemia, incluyendo en el cálculo el crecimiento de la población.

NIVEL DE RECURSOS FISCALES DESTINADOS A ESTE ÁMBITO NO PODRÍA REPLICARSE EL PRÓXIMO AÑO | **B 2**

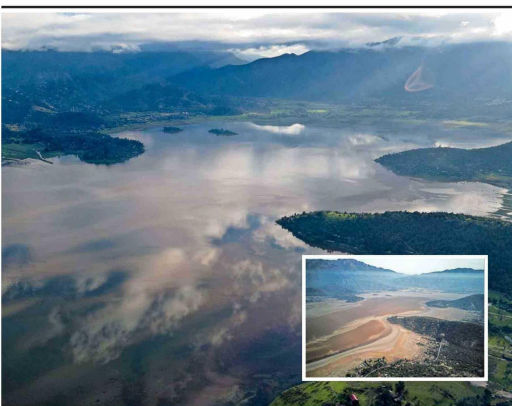

Laguna de Aculeo presenta importante recuperación
 Luego de los sistemas frontales en la zona centro sur, las precipitaciones acumuladas han logrado revivir lagunas y embalses desaparecidos por la sequía. Entre ellas la laguna de Aculeo, en Paine, que presenta actualmente cerca de un 60% de su capacidad total. Ello ha provocado también la reaparición de las aves y otra fauna del sector. De todas formas, expertos advierten que, por su dependencia de las lluvias, podría volver a secarse. | **C 11**



Más de 9 toneladas de basura fueron retiradas desde Chañaral de Acetum, en Atacama, caleta de interés turístico por ser uno de los principales puntos de avistamiento de ballenas del país. | **C 10**

Con probable modelo de gestión hotelera, fondo institucional haría oferta para tomar el control de Clínica Las Condes | **B 4**

EN LÍNEAS 3 Y 6

Aunque Metro señala que "cambio climático" influyó en anegamiento de líneas más nuevas, expertos no descartan falencias de diseño | **C 7**

El dispar avance de cuatro hospitales públicos por la permisología: retrasos, hallazgos arqueológicos y consulta indígena | **C 9**

Circula con esta edición:
 CHILE TECNOLÓGICO SUPLEMENTO ESPECIAL
 Proponen trabajo colaborativo para construir un ecosistema digital regional.

ENTREVISTAS

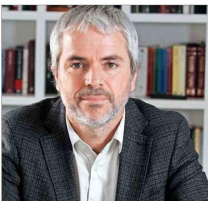

Gonzalo Blumel y dichos de la directora del INDH:
 "Es un reconocimiento tardío, pero valioso, porque termina por derrumbar el corazón del relato octubrista". | **C 2**



Gladys Briceño, profesora "cancelada" durante las tomas pro-Palestina:
 "La UMCE es una universidad donde tú tratas de pasar desapercibido por temor a funas". | **SÁBADO 3**

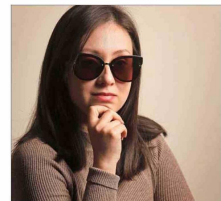

Josmarghy Castillo, viuda de Ronald Ojeda:
 "Queremos vivir en un lugar donde los tentáculos del régimen de Maduro no nos alcancen". | **SÁBADO 4**