

TRABAJO DE VIALIDAD EN SECTOR LOS PELLINES

# Incendio San Patricio: Habilitado paso para vehículos de apoyo

**Cuadrilla de Vialidad trabaja en la construcción de vados para el paso de maquinaria** y a través de la empresa de mantención global, se ha estado reperfilando la ruta principal N-555 Los Pellines, que ha presentado problemas debido al alto flujo vehicular.

LA DISCUSIÓN  
diario@ladiscusion.cl  
FOTOS: LA DISCUSIÓN

**E**l Ministerio de Obras Públicas (MOP) ha cumplido ocho días colaborando en las labores de apoyo para combatir el incendio forestal denominado San Patricio, que afecta la cordillera de Nuble y ha consumido más de 2 mil hectáreas de bosque nativo entre las comunas de Coihueco y Pinto.

A través de su Dirección de Vialidad, el MOP ha trabajado en el reperfilado y mantenimiento de la ruta N-555 Los Pellines, la cual se encontraba deteriorada debido al intenso tráfico de vehículos de emergencia que participan en la contención del fuego. Estas mejoras han permitido que los equipos de respuesta puedan movilizarse de manera más eficiente y segura en la zona afectada.

"Siguiendo las instrucciones del Delegado Presidencial en el marco de la Alerta Roja, a través de nuestra dirección de Vialidad intervinimos

un camino vecinal donde existían dos puentes en mal estado. Ante esta situación, se construyó un vado que permite el paso de carros bomba, maquinaria pesada y los equipos de combate de la Corporación Nacional Forestal (Conaf). Además, se están evaluando nuevas intervenciones para garantizar la conectividad en la zona afectada y facilitar el acceso de brigadistas y equipos de emergencia", destacó el seremi de Obras Públicas, Freddy Jelves.

Asimismo, la autoridad del MOP informó que se llevará a cabo el reforzamiento de los puentes en estos caminos vecinales, "con el objetivo de garantizar que los equipos que trabajan en primera línea del incendio puedan desplazarse sin inconvenientes y continuar con las labores de extinción de las llamas. Es muy importante la coordinación interinstitucional en la emergencia, subrayando el esfuerzo conjunto entre el MOP, Conaf, Bomberos y otras entidades que participan en la mitigación del desastre", dijo Jelves.

Por otro lado, las autoridades han

hecho un llamado a la comunidad a seguir las indicaciones de seguridad y evitar el tránsito innecesario en las rutas afectadas por el incendio. La situación sigue siendo monitoreada constantemente para determinar nuevas acciones que permitan reforzar la infraestructura vial y apoyar las labores de extinción que van en buen camino, que se sumará a un sistema frontal que ingresará a la zona el próximo jueves 6 de marzo, que apoyaría en la extinción de este siniestro.

1.940

hectáreas afectadas suma el incendio San Patricio, en el sector del Fundo El Plan, reserva Peumayen, en la Reserva de la Biosfera en Nuble.

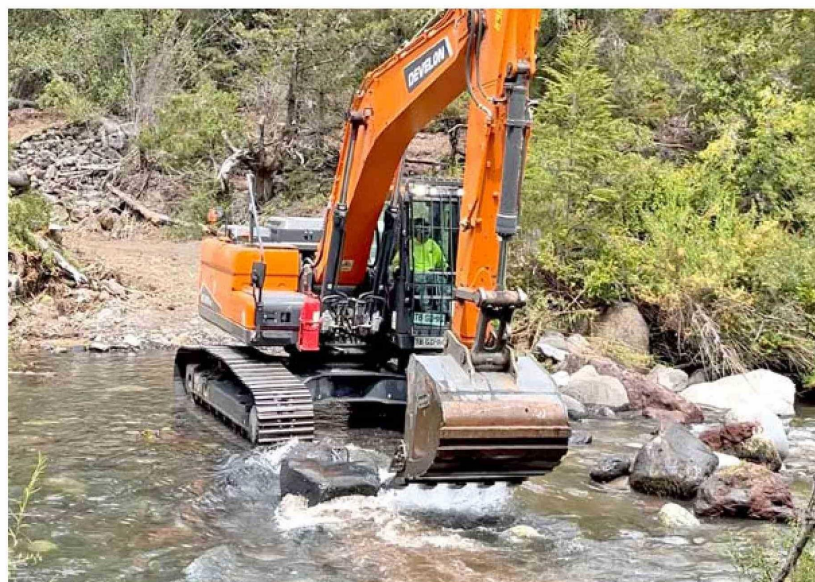

Con maquinaria pesada se logró realizar vados que permitirá atravesar el río y poder agilizar el paso vehicular.