

# EL MERCURIO

www.elmercurio.com

REGIÓN METROPOLITANA: \$2000  
 Regiones I, II, III, XI, XII y XIV: \$3000  
 Regiones de la IV a la X y XV: \$2000

FUNDADO EN VALPARAISO EL 12 DE SEPTIEMBRE DE 1827 / AÑO CCXCVI N° 66.089 / 86CV SANTIAGO DE CHILE, SÁBADO 29 DE JUNIO DE 2024 FUNDADO EN SANTIAGO EL 1 DE JUNIO DE 1907 / AÑO CCXCVI N° 44.491 (50 PROPIEDAD)

**Autoras de un legado**  
 Las Bordadoras de Isla Negra han elaborado durante 55 años telas en que retratan su entorno, su imaginario y los recuerdos de infancia.



**Tabilo ya es top 20**  
 del mundo y alcanza su tercera final del año.  
**DEPORTES 1**



**La Roja se juega hoy**  
 la ilusión de seguir avanzando en la Copa América.  
**DEPORTES 2**



Anoche entregó nómina:  
**Chile Vamos define candidato único en 283 comunas y confirma 10 postulaciones a gobernaciones**

- RN competirá en Santiago, Temuco y Valdivia. La UDI, en Iquique, Arica y Providencia. Evopoli, en Antofagasta y busca reelegir su carta en Vitacura.
- En 24 localidades se aplicarán encuestas para dirimir a los postulantes, entre ellas Los Ángeles, La Serena, Coquimbo, Maipú y Rancagua. | **C 5**

Datos del INE para el trimestre móvil marzo-mayo  
**Deterioro del mercado laboral: mujeres continúan siendo las principales afectadas con el aumento del empleo informal**

- El trabajo femenino de estas características, es decir, sin cotización previsional ni de salud, creció un 8,7%, mientras que en los hombres lo hizo en un 4,5%.
- La autoridad estima en 198 mil los puestos de trabajo que faltan para volver a los niveles prepandemia, incluyendo en el cálculo el crecimiento de la población.

NIVEL DE RECURSOS FISCALES DESTINADOS A ESTE ÁMBITO NO PODRÍA REPLICARSE EL PRÓXIMO AÑO | **B 2**



Más de 9 toneladas de basura fueron retiradas desde Chañaral de Aceituno, en Atacama, caleta de interés turístico por ser una de las principales fuentes de avistamiento de ballenas del país. | **C 10**

Con probable modelo de gestión hotelera, fondo institucional haría oferta para tomar el control de Clínica Las Condes | **B 4**

**EN LÍNEAS 3 Y 6**

Aunque Metro señala que "cambio climático" influyó en anegamiento de líneas más nuevas, expertos no descartan falencias de diseño | **C 7**

Desbordes denuncia "fake news" de El Siglo y llama a que ministra Vallejo lo tome como "ejemplo" de desinformación | **C 4**

Circula con esta edición:  
**CHILE TECNOLÓGICO**  
 SUPLEMENTO ESPECIAL  
 Proponen trabajo colaborativo para construir un ecosistema digital regional.

Desesperación entre demócratas:  
**La opción de sustituir a Biden toma fuerza en su partido tras mal desempeño en debate**

- Presidente insistió en que seguirá adelante con su campaña a la reelección, pese a las dudas sobre su estado de salud.
- Barack Obama apoyó a quien fuera su vicepresidente: "Suceden malas noches de debate, lo sé. Pero esta elección sigue siendo entre alguien que ha luchado por la gente de a pie toda su vida y alguien que solo se preocupa por sí mismo".
- En el Partido Republicano replicaron que "avergonzó" a EE.UU. y que es "completamente incapaz" de ejercer el cargo. | **A 4**

EDITORIAL: "BIDEN-TRUMP: DEBATE INQUIETANTE" | **A 3**



En el que ha sido considerado un lapidario plano final del debate del jueves, se vio a la primera dama, Jill Biden, ayudando al mandatario, quien tenía dificultades para bajar las pequeñas escaleras del escenario e ir a despedirse de los moderadores. Se cree que la esposa de Biden es una de las personas que lo podrían convencer de dar un paso al costado, aunque ha reaccionado enérgicamente en el pasado contra los llamados para que lo haga.

Influente figura del partido:  
**El incómodo rol de Juan Andrés Lagos que terminó con su salida de Interior y desató la molestia del PC** | **C 3**

No participa en el proceso desde 2012:  
**Autoexclusión de Temuicui del Censo abre discusión por beneficios que recibe del Estado** | **C 1**

**ENTREVISTAS**

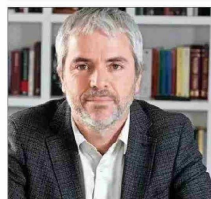

**Gonzalo Blumel y dichos de la directora del INDH:**  
 "Es un reconocimiento tardío, pero valioso, porque termina por derrumbar el corazón del relato octubrista". | **C 2**

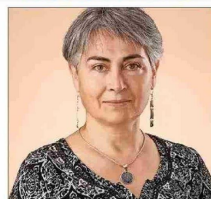

**Gladys Briceño, profesora "cancelada" durante las tomas pro-Palestina:**  
 "La UMCE es una universidad donde tú tratas de pasar desapercibido por temor a funas". | **SÁBADO 3**



**Jasmarghy Castillo, viuda de Ronald Ojeda:**  
 "Queremos vivir en un lugar donde los tentáculos del régimen de Maduro no nos alcancen". | **SÁBADO 4**

