

# Proliferación de microbasurales genera alarma en sectores rurales

**CONTAMINACIÓN.** Vecinos han señalado que el problema ha crecido debido a las parcelaciones, el aumento de turistas y la gran cantidad de residuos, para los cuales la frecuencia de recolección no es suficiente. Municipios afirman estar conscientes de la situación y buscan soluciones para abordarla.

Ignacio Arteaga Garcés  
 cronica@australosorno.cl

Los microbasurales se han convertido en una preocupación constante para los vecinos en sectores rurales, especialmente cuando los desechos terminan en plena vía pública.

Un claro ejemplo de esto ocurre en Lumaco-Popoen, donde la falta de contenedores ha llevado a que un paradero cercano a la Escuela Rural Lumaco sea utilizado como un improvisado centro de acopio de residuos, generando un foco de insalubridad que afecta directamente a la comunidad. "No hay contenedores, entonces van y botan la basura al lado del paradero, por ende, los perros la hacen pedazos", señaló Claudio Sarah, vecino del sector, quien denunció la presencia de un basural a escasos metros del establecimiento educativo.

Sin embargo, este problema no se limita a este lugar, sino que representa una situación recurrente en varias zonas, lo que obliga a los residentes a denunciarlos periódicamente en busca de una solución. "Es un acto que se repite todo el año y en verano abun-

da el doble porque hay más gente. Las personas vienen a vacacionar y la basura aumenta", expuso Mirta González, presidenta de la Unión Comunal Rural de la comuna de Osorno.

## DENUNCIAS VECINALES

Para visibilizarlo, los habitantes han optado por el monitoreo; es decir, cuando logran identificar a los responsables, les toman fotografías y presentan denuncias. Según González, una de las causas de los constantes microbasurales es que las personas de la ciudad se han acostumbrado a botar la basura en el campo. "Para el lado de Chacayal hicieron tremendo basural, donde la municipalidad tuvo que hacer un trabajo intensivo para limpiar, también en la ruta a Riachuelo o camino a Las Vegas", expresó.

Esta realidad también se replica en el sector rural de San Pablo, donde sus dirigentes han señalado que personas de otras zonas llegan a dejar residuos.

Bernardo Bello, presidente de la Unión Comunal de esta comuna, indicó que en el sector Llano, en Pufayo, ocurrió un caso similar. "Hay una garita donde siempre van a botar



LOS MICROBASURALES ESTÁN VISIBLES EN ZONAS RURALES, CERCA DE RUTAS DE ALTO TRÁNSITO O, INCLUSO, DE ESTABLECIMIENTOS EDUCACIONALES.

basura, pero fue comunicado a la municipalidad y los desechos fueron retirados", mencionó.

Si bien este problema puntual fue resuelto, la dificultad para erradicarlos está en que "vienen personas de afuera a botar basura. Me he encontrado con gente de fundos que traen grandes cantidades de plásticos y los dejan en los contenedores, que son pequeños porque están destinados a pocas familias. Entonces, se rebalsan y se acumulan desechos en la orilla", advirtió Bello.

## PARCELACIÓN

La parcelación de terrenos ha



ES FÁCIL ENCONTRAR COLCHONES U OTROS RESIDUOS.

acelerado la proliferación de basurales, ya que genera un aumento en la cantidad de residuos a retirar. "Mientras se realiza el trámite legal en el municipio para que los camiones recojan la basura, esta se va acumulando en los contenedores destinados a otras familias", explicó Mirta González.

En esta opinión, coincide Jorge Rosas, expresidente de la Unión Comunal de Puyehue. "Mucha gente compra parcelas y llega con otra cultura: no reciclan, botan todo, y acá no es así. Entonces, se generan estos focos de basura mientras esperan el camión recolector", aseguró.



## 4 años vecinos de

Puerto Octay han denunciado un basural en el camino a Chan Chan que persiste desde hace cuatro años, con la acumulación de desechos como muebles y restos de animales.

(viene de la página anterior)

Además, indicó que esta situación se acentúa durante la temporada estival debido a la llegada de visitantes. "Ahora que aumenta el turismo, se generan más focos de basura. La gente piensa que el camión de basura pasa continuamente, pero en la comuna de Puyehue el retiro es solo dos veces al mes", recalcó.

### PROBLEMAS SANITARIOS

En Puyehue, particularmente en la Ruta 215, en el sector de Los Pellines, un microbasural se ha formado a escasos metros de un colegio, lo que ha generado serios problemas sanitarios debido a la presencia de roedores. Esto ha sido motivo de preocupación entre los vecinos, quienes alertan sobre los riesgos que conlleva para la salud de la comunidad.

La municipalidad ha oficiado a la Seremi de Salud para abordar esta problemática y, además, hizo un llamado de atención a los propietarios del terreno. Al respecto, la alcaldesa de Puyehue, María Jimena

Núñez, señaló que "es un pozo lastre, un recinto privado. Estamos tratando de educar a los dueños para que tomen conciencia, ya que está al borde de la escuela Los Pellines".

Otro caso preocupante se registra en Puerto Octay. Allí los vecinos han denunciado la presencia de un basural en el camino a Chan Chan, un problema que persiste desde hace cuatro años. En el lugar se acumulan todo tipo de desechos, incluyendo muebles y restos de animales.

Ante estos hechos, la alcaldesa de Puerto Octay, María Elena Ojeda, explicó que han intentado diversas soluciones para una limpieza permanente. "Hemos puesto contenedores y letreros, pero los han quemado o retirado, así que no es tan fácil", señaló.

En tanto, Omar Vargas, jefe de Aseo, Ornato y Medioambiente, destacó el esfuerzo municipal por controlar el problema. "Hemos combatido este problema durante años. La gente sin criterio usa esa ber-

## Ruta 215 en el sector

Los Pellines, un microbasural se ha formado a escasos metros de un colegio, lo que ha generado serios problemas sanitarios a los residentes.

## Verano se agrava

la acumulación de basura, debido a que el aumenta el número de visitantes a las zonas turísticas de la provincia y hay poca capacidad para hacerle frente.

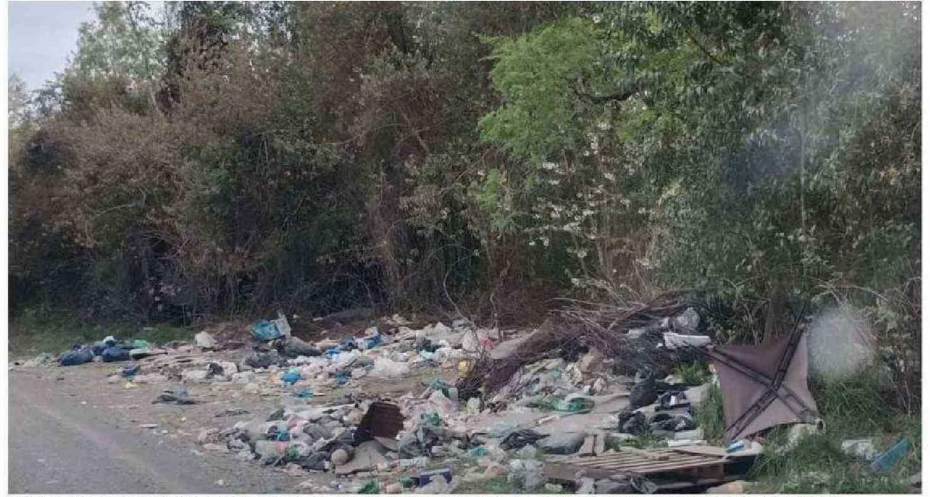

LAS RUTAS DE LA PROVINCIA SE HAN CONVERTIDO EN UN ESPACIO PARA BOTAR BASURA, LO QUE HA GENERADO RECLAMOS DE LOS VECINOS.

ma como basural y el municipio siempre está pendiente, pero cuando se trata de escombros de construcción o animales muertos, necesitamos maquinaria especializada para la limpieza", afirmó.

Esta semana continuarán las labores en el lugar para eliminar el microbasural. "Se le solicitó a una empresa que está trabajando en las cercanías que recoja la basura y cargue el contenedor, pero la cantidad

de desechos sobrepasó el límite. Por ello, fue retirado y hoy se volvió a dejar en el lugar para ser cargado nuevamente mañana", indicó la alcaldesa.

Una vez finalizada la limpieza, se instalarán letreros,

pero los vecinos solicitan que, además de esta medida, se realice un cierre perimetral y se instale una cámara de seguridad para evitar que el lugar vuelva a convertirse en un basural. **CS**