

Tren de incidentes en EFE Valparaíso: Obras de futura estación Valencia ocasionan problemas en Tren Limache-Puerto por tercer día seguido

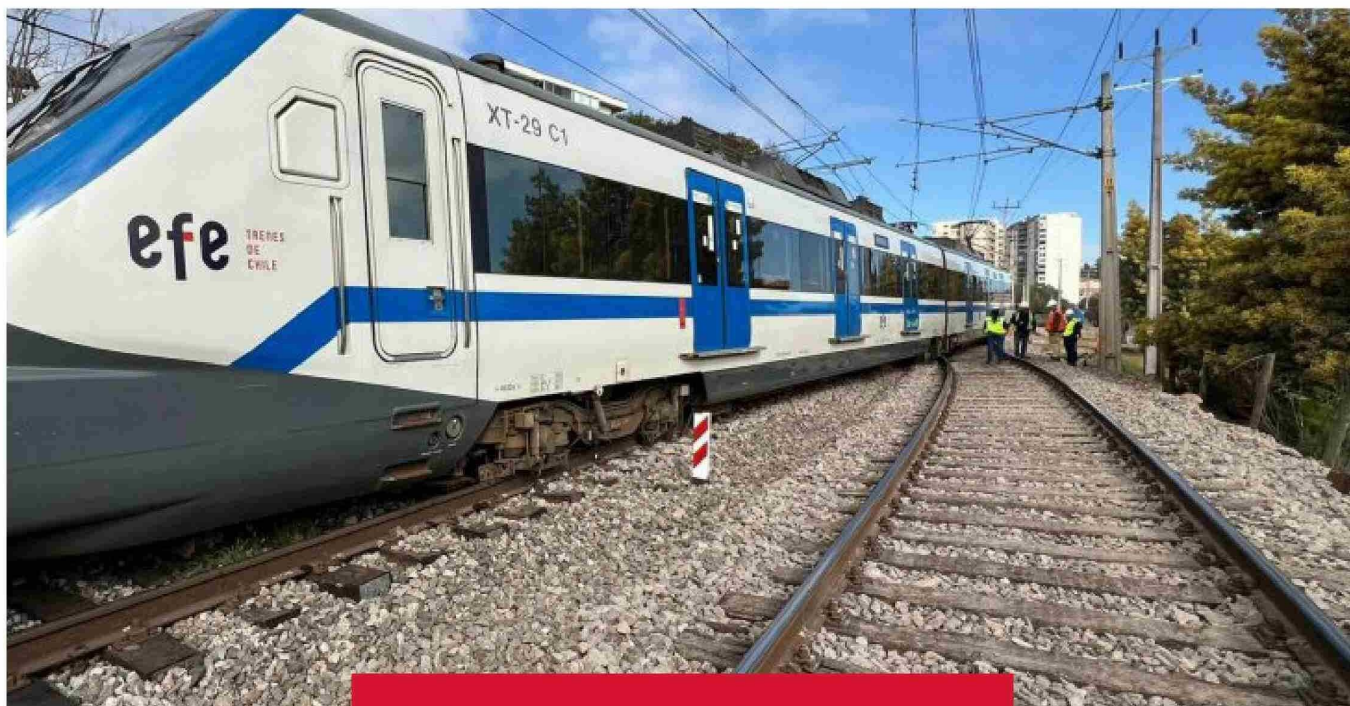

Fue en noviembre de 2023 cuando el gerente general de EFE Valparaíso, Miguel Saavedra, dio a conocer en entrevista con Puranoticia.cl algunos detalles de las **obras para habilitar la antigua estación Valencia**, entre Quilpué y El Salto (en Viña del Mar), cumpliendo así con un antiguo anhelo de los vecinos de la Ciudad del Sol.

La infraestructura estará emplazada **frente al condominio «Casas de Valencia»** y su diseño considera accesibilidad universal, con rampa de ingreso y ascensores para llegar a los andenes, así como estacionamiento de bicicletas y mejoramiento del entorno.

La **construcción de la estación Valencia también contempla que la vía se alinee de manera recta, ya que está en curva; además de los trabajos relacionados al paso entre un andén y otro por debajo de la vía**; obras que conviven con la operación habitual del servicio del Metro de Valparaíso (hoy llamado Tren Limache - Puerto).

SERVICIO RETRASADO SÁBADO Y DOMINGO

Son justamente estas obras ci-

Problemas no especificados debido a los trabajos en sector Valencia causaron retrasos en el inicio del servicio del Tren Limache - Puerto este fin de semana; lo que se sumó a un "desrielo menor" este lunes, situación que obligó a evacuar a 85 pasajeros en la Ciudad del Sol.

viles, sumado a que EFE Valparaíso descartó de manera tajante paralizar el servicio por ellas, las que durante este sábado 17, domingo 18 y lunes 19 de agosto **pusieron contra las cuerdas la función de transporte de pasajeros.**

"Debido a trabajos en el sector de estación Valencia, el inicio

del servicio se retrasará hasta las 9:30 horas", informó este sábado EFE Valparaíso a través de su cuenta en X, dando cuenta de los problemas que se habían generado en torno a las obras en Quilpué, a lo que agregaron posteriormente que "debido al retraso en el inicio del servicio de trenes, desde estación

Limache se dispondrá de buses de acercamiento hasta estación Chorrillos, realizando detenciones en las estaciones intermedias".

Si bien, el servicio fue retomado posteriormente de manera parcial, con recorridos sólo entre Puerto y El Salto; y Limache y Quilpué; la frecuencia era de 20 minutos, lo que claramente dificultó el desplazamiento de los usuarios. Y **no fue hasta las 13:40 horas cuando la empresa comunicó la reanudación habitual del servicio**, con trenes por ambas vías, en toda la red, pero manteniendo los 20 minutos de intervalo.

Pero al día siguiente los problemas se repitieron, y **nuevamente debido a las obras en los alrededores de lo que será la futura estación Valencia del Tren Limache Puerto.** "El servicio iniciará su operación a las 12:00 horas", informó EFE Valparaíso en X durante la noche del sábado, mensaje que a las 9:13 horas del domingo rectificaron, señalando ahora que "el servicio de trenes adelantará su inicio respecto a lo programado: 9:30 horas desde estación Limache, 10:30 horas desde estación Puerto".

Como parte de su plan de con-



Fecha: 19-08-2024
 Medio: Puranoticia.cl
 Supl. : Puranoticia.cl
 Tipo: Noticia general
 Título: **Tren de incidentes en EFE Valparaíso: Obras de futura estación Valencia ocasionan problemas en Tren Limache-Puerto por tercer día seguido**

Pág. : 3
 Cm2: 336,4

Tiraje: Sin Datos
 Lectoría: Sin Datos
 Favorabilidad: No Definida



tingencia, la empresa adoptó como medida el tener una **frecuencia de trenes de 15 minutos en dirección Valparaíso - Limache y viceversa**. No obstante, el problema en la Ciudad del Sol también afectó al servicio Bus+Metro, con el cual conectan con las comunas de La Calera, La Cruz, Quillota y Olmué.

EMERGENCIA MAYOR ESTE LUNES

Cuando se pensaba que todo volvería a la normalidad este lunes 19 de agosto, lo cierto es que a las 9:45 horas se vivió una emergencia que pudo haber sido de mayor envergadura: **un tren desrieló en el sector de Valencia, lo que obligó a evacuar -con ayuda de Bomberos de Quilpué- a 85 pasajeros del Tren Limache - Puerto.**

Diego Guarello, jefe de mantenimiento operacional de EFE Valparaíso, explicó que **"en torno a las 9:45, hemos tenido un desrielo**

menor en el sector de Valencia. Inmediatamente se activaron los protocolos para la evacuación de los pasajeros. No hubo lesionados y fueron conducidos por personal de EFE hasta la estación Quilpué".

Luego, la compañía entregó un poco más de antecedentes a través de un comunicado de prensa, en el que indicaron que **la emergencia,**



calificada como "desrielo menor" afectó al servicio 661 en la comuna de Quilpué y que ésta "no generó afectación ni lesiones a los pasajeros". Luego, se procedió a la evacuación del tren, bajo la supervisión del personal de la compañía, siendo conducidos a la estación Quilpué.

En cuanto a este nuevo hecho

ocurrido en los alrededores de las obras de la estación Valencia – emergencia que fue mayor en comparación a las del fin de semana– desde la compañía dijeron que **"los equipos técnicos se encuentran en terreno con el fin de realizar los trabajos para el retiro del tren y las verificaciones correspondientes en la vía"** y que **"se activaron los protocolos de investigación del incidente"**.

Si bien, el servicio ferroviario se mantuvo en funcionamiento durante todo el día, la empresa de transportes dispuso la activación de **bucles especiales entre las estaciones Limache y Quilpué, y entre El Salto y Puerto, con intervalos de 20 minutos;** esto, con el objetivo de darle continuidad al viaje, para lo cual también sumaron buses de apoyo entre las estaciones Quilpué y Chorrillos (en Viña del Mar).