

# EL MERCURIO

www.elmercurio.com

REGIÓN METROPOLITANA: \$1000  
 Regiones I, II, III, XI, XII y XV: \$1700  
 Regiones de la IV a la X y XIV: \$1000

FUNDADO EN VALPARAÍSO EL 12 DE SEPTIEMBRE DE 1827 / AÑO CCXCVII N° 68.077 / MCK SANTIAGO DE CHILE, LUNES 17 DE JUNIO DE 2024 FUNDADO EN SANTIAGO EL 1 DE JUNIO DE 1908 / AÑO CCXV N° 44.879 (ES PROPIEDAD)

## DEPORTES

**Copa América: "La Roja" de Gareca emprende rumbo hacia Estados Unidos**



**Inglterra debuta con un triunfo en la Eurocopa**  
2, 3 y 4

**Golf: DeChambeau gana el US Open**

Lautaro Carmona: Presidente del PC cuestiona Cumbre por la Paz en Ucrania, donde Boric intervino

➤ En la reunión, que culminó ayer en Suiza, los participantes llamaron a ambas partes a dialogar. | **C2 y A4**

Caso Ojeda: Fiscal general venezolano descarta el móvil político y acusa a mandatario chileno de "ofensivo"

➤ En entrevista con Mega, Tarek William Saab se refirió a las críticas por la falta de colaboración de su país. | **C4**

Encuesta presidencial UDD: Abanderada de la UDI lidera en eventual balotaje ante M. Bachelet, J.A. Kast y R. Carter

➤ Aunque Evelyn Matthei mantiene ventaja, el apoyo al líder republicano también sube.

➤ Mientras, la expresidenta se consolida como la carta mejor evaluada del sector oficialista. | **C2**

Deterioro político: Chile retrocede a su peor posición histórica en ranking de calidad institucional

➤ El país cayó al puesto 34, perdiendo, por primera vez, su liderazgo en la región.

➤ "El descontrolado proceso de reforma constitucional" habría sido una de las causas de la baja. | **B3**

## Se espera que haya un mayor consumo: Persiste preocupación entre los agentes económicos por baja inversión, pese a alza en las proyecciones del PIB para 2024

Mientras la CPC repara en riesgos políticos que serían "nocivos" para la economía, Clapes UC advierte sobre pérdida de dinamismo.

Por su parte, el empleo ligado a proyectos de inversión en construcción cerrará el año con una baja de 25%, según la Corporación de Bienes de Capital.

ADEMÁS, EL CATASTRO DE EMPLEOS Y LA OPINIÓN DE LOS EXPERTOS | **B1 y B2**

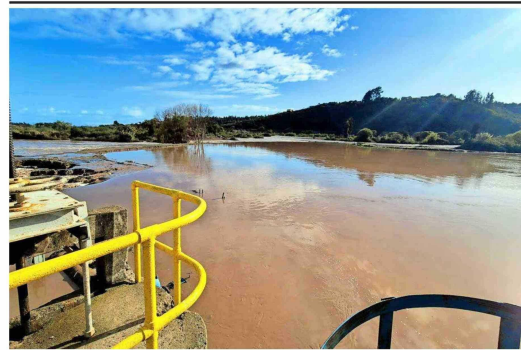

### Embalses, casi llenos tras las lluvias

La turbiedad del río Aconcagua, tras el reciente sistema frontal, obligó a que Esvial activara el uso de las aguas del embalse Los Aromos (en la foto). Este, debido a la gran cantidad de precipitaciones, se encuentra casi lleno, lo que asegura el suministro de más de un millón de personas en Concón, Viña del Mar y parte de Valparaíso. **C1**

## Análisis de datos de la Encuesta Casen: Aumento de población extranjera genera cambios en la fisonomía de grupos familiares en el país

Hogares de familias inmigrantes poseen una mayor proporción de menores de edad que las familias chilenas. Y un menor porcentaje de mayores de 60 años.

OPINIONES SOBRE LA CRISIS DEMOGRÁFICA QUE AFECTA AL PAÍS | **C8**



Deportes y actividades al aire libre marcan celebraciones del Día del Padre | **C8**

**INICIATIVA**  
 Los pros y contras de la Suprema a proyecto que limita irreprochable conducta de extranjeros | **C7**

María José Hoffmann confirma su salida de la secretaría general de la UDI | **C4**

**Venezuela**  
 Maduro activa la maquinaria chavista en busca de una remontada de cara a las elecciones. | **A6**

Expertos piden que reforma a sistema de permisos se enfoque en reducción de plazos | **B10**

**Frase del día**  
 Candidata



A tres meses de la elección municipal, con una carta de nuestro sector que lidera las encuestas hace un año y medio, es bueno alinearse detrás de Matthei, por un tema de realismo político".

**FELIPE ALESSANDRI**, postulante a alcalde de Lo Barnechea | **C5**

**Carmen Aldunate:**  
 "Para mí, el sentido del humor es vital en la vida".

**mundoMayor**

**Cultura oceánica,** clave en la Educación para el Desarrollo Sostenible. | **A9**



**CAMPO**

**México:**  
 un mercado con altas expectativas para Chile.

