

EL MERCURIO

www.elmercurio.com

REGIÓN METROPOLITANA: \$1000
 Regiones I, II, III, XI y XV: \$1700
 Regiones de la IV a la X y XIV: \$1000

FUNDADO EN VALPARAÍSO EL 12 DE SEPTIEMBRE DE 1827 / AÑO CCXCVIII N° 68.235 / MCR SANTIAGO DE CHILE, VIERNES 22 DE NOVIEMBRE DE 2024 FUNDADO EN SANTIAGO EL 1 DE JUNIO DE 1980 / AÑO CCXXV N° 45.037 (ES PROPIEDAD)

Humedales en peligro
 "Son ecosistemas que enfrentan múltiples amenazas (...). Están desapareciendo en el mundo y es imprescindible defenderlos", sostiene Denis Kennedy. | **A 8**



Cumbre de emprendedores
 Pymes, startups y fondos de inversión se reúnen en el primer día del EtMday, que supera los 18 mil asistentes. | **B 10**



Los 40 años de Scarlett Johansson
 Desde su debut en teatro siendo una pequeña niña a convertirse en una de las grandes estrellas de Hollywood. | **A 7**

Nuevas críticas del mandatario: Empresarios piden despejar obstáculos a la inversión ante la acusación del Presidente Boric de "pesimismo ideológico"

El jefe de Estado afirma, además, que "en el extranjero se confía en nuestro país". En el sector privado aluden a barreras como los prolongados plazos para tramitar una iniciativa y la escasa certeza en materia de permisos. | **B 1**

Acuerdo con el Senado: Gobierno cede para destrabar partidas de Educación y promete cambios a reformas clave como admisión escolar y servicios locales

Uno de los compromisos permite un porcentaje de selección a los colegios, lo que asegurará cupos para los alumnos con buen rendimiento académico. | **C 7**

Colapso eléctrico por temporal CEO de Enel Chile: En EE.UU. "se han quedado dos semanas sin luz, nadie se ha quejado"

El máximo ejecutivo de la compañía plantea que un eventual cambio en el operador de la red no evitaría que se reiteren cortes como el de agosto. | **B 14**

Proyecto industrial en Lampa: Exministro Chadwick comparece en calidad de imputado en el caso Audio

Ministerio Público investiga las supuestas gestiones que Luis Hermsilla habría efectuado para obtener permisos en el Ministerio de Vivienda. | **C 5**

Subsecretario del Interior, sucesor del hoy imputado Caso Monsalve: Cordero declara que solo se halló algo más de \$1 millón de los \$50 millones asignados para gastos reservados

Dice a la fiscalía que del monto total entregado para el segundo semestre, al abrir la caja fuerte que estaba en la oficina del renunciado personero, el 28 de octubre, "se encontró una suma un poco superior a \$1 millón en dinero en efectivo".

Advierten "extrema gravedad" de las barricadas encendidas por gendarmes en la cárcel de Rancagua, donde está en prisión preventiva el exfuncionario.

Especialista en psicología y perita reconocida por la Corte de Apelaciones:

Les suele pasar a los abusadores sexuales que van confundiendo estas claves porque lo que más los caracteriza es el narcisismo, el egocentrismo, la incapacidad de ponerse en el punto de vista del otro".

FISCALÍA ACTIVA INVESTIGACIÓN POR OBSTRUCCIÓN A LA JUSTICIA: REVISAN LOS TRES TELÉFONOS INCAUTADOS A EXSUBSECRETARIO Y ACTUACIONES DE OTROS FUNCIONARIOS | C 1 Y C 2

Recriminaciones cruzadas agudizan la crisis oficialista. Jefe de bancada del FA remarca que el acusado no es de sus filas, luego de que extimón del PS reprochara el "amateurismo" para afrontar el problema.



Personal penitenciario protesta en la entrada del establecimiento de la Región de O'Higgins.



Mandatario francés tuvo actividades en Valparaíso.

Presidente Macron recibe carta de congresistas UDI por refugio en Francia de exfrentista condenado por el crimen del senador Guzmán | C 3

PC y FA difieren de proyecto para crear centros de internación para migrantes con orden de expulsión | C 3

QUESTIONADA POR CASO CONVENIOS
 Tres diputados renuncian a su militancia, uno de ellos Catalina Pérez, y podrían repostular como independientes | **C 6**

Detienen a seis carabineros en San Felipe bajo cargos de narcotráfico y corrupción | C 7

Primer Encuentro por Chile: Más de mil representantes sociales dialogan sobre los desafíos del país. | **C 8**

Policía recomienda imputar a Bolsonaro por intento de golpe de Estado antes de asunción de Lula | A 5

Circula con esta edición: Alimentos
 SUPLEMENTO ESPECIAL. La inteligencia artificial acelera el desarrollo de nuevos alimentos.



Cierran campañas para balotaje de gobernadores

Dos de las disputas más emblemáticas del domingo serán en la Región Metropolitana y el Biobío. En la primera, Francisco Orrego, de Chile Vamos, se congregó con sus adherentes en el centro; en tanto, Claudio Orrego, apoyado por el oficialismo, estuvo en ferias y el metro. En Concepción, el opositor Sergio Giacaman realizó un banderazo frente a la gobernación, y su rival, Alejandro Navarro, compartió con partidarios en una conocida rotonda. **C 4**



¿Pierde a Chrome?
 EE.UU. solicita a Google que venda su popular navegador para contrarrestar la posición dominante del gigante de internet. | **B 9**

Mitos de la diabetes

Cuatro recomendaciones de redes sociales sobre alimentación que pueden poner en riesgo a quienes padecen la enfermedad. | **A 8**

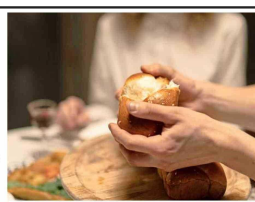

"Senna"
 La serie que muestra al hombre detrás de la leyenda de Fórmula 1.