

En Avenida Manantiales

## Conductora lesionada tras chocar contra poste de alumbrado público

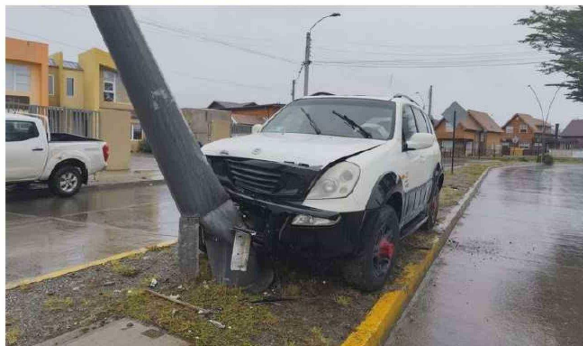

Eran pasadas las 12:30 horas de ayer cuando se registró un accidente de tránsito, en Avenida Manantiales, frente al Colegio Charles Darwin, sector norte de Punta Arenas.

En el lugar, por razones que son investigadas, una conductora que se dirigía en dirección a oriente (playa), perdió el control del móvil subiéndose al bandejón central y terminando impactada contra un poste de alumbrado público.

Testigos del hecho se comunicaron con el Centro Regulador del SAMU, que

despachó de manera inmediata una ambulancia de atención avanzada hasta el sector, los que, a su llegada, se encontraron con la mujer presentando dolencias menores, por lo que se requirió el traslado preventivo hasta la **Clínica Magallanes**.

El poste, en tanto, sufrió daños de consideración en su estructura, además del desprendimiento de las luminarias, quedando en una posición riesgosa.

Sobre las causas del accidente, éstas deberán ser establecidas considerando

además que, a la hora del hecho, llovía intensamente en la capital regional.

Personal de Carabineros fue notificado del accidente, y recabaron los antecedentes para luego entregarlos al Juzgado de Policía Local, donde deberá comparecer la conductora dentro de las próximas semanas.

La luminaria quedó completamente destruida, mientras que el vehículo todo terreno sufrió daños en la parte frontal, además de la activación del sistema de seguridad airbag.