

**FALP** Juntos contra el cáncer



Esta es una iniciativa de la Fundación Arturo López Pérez y El Mercurio para profundizar el conocimiento de la enfermedad, su prevención, diagnóstico y tratamiento a través de la publicación de artículos quincenales. Más información sobre el tema en [www.educacion.emol.com](http://www.educacion.emol.com)

ESTAMOS COMPROMETIDOS CON LA PROMOCIÓN DEL AUTOCAUDADO, PREVENCIÓN DETECCIÓN TEMPRANA DEL CÁNCER, PILARES FUNDAMENTALES DE NUESTRO ROL SOCIAL.

Es el tumor más frecuente en Chile

# Cáncer de próstata: el chequeo desde los 50 años puede salvar su vida



Revise un video sobre este tema con nuestros especialistas. Escanee el código QR acercando su celular con la cámara encendida.

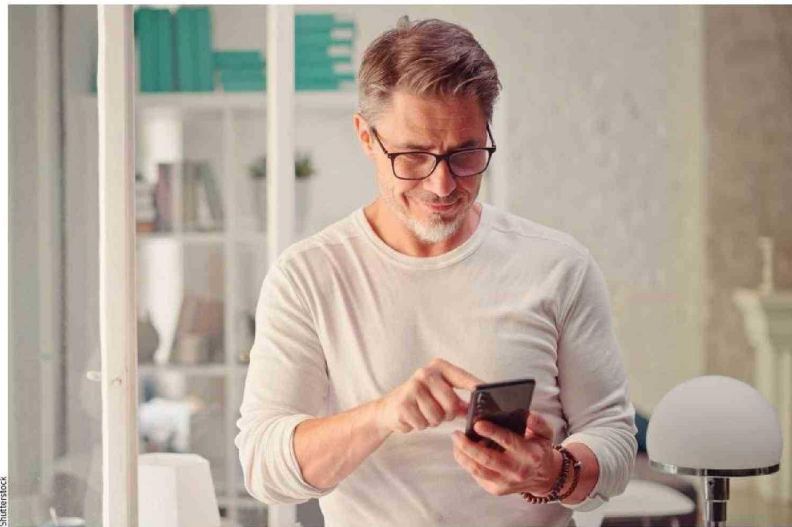

Los chequeos deben empezar a los 50 años, o a los 40 si se tienen antecedentes familiares directos de cáncer de próstata.



## Es una enfermedad de desarrollo lento, por lo que existe la posibilidad de detectarlo en etapas iniciales, cuando aún no hay síntomas, y realizar tratamientos curativos.

En Chile, el de próstata es el cáncer más frecuente: más de 9.500 casos nuevos al año, según el Observatorio General del Cáncer (Globocan) 2022. Sin embargo, su letalidad no es tan alta como la de otras neoplasias, porque es una patología en la que se tienen excelentes posibilidades de realizar una detección temprana, dando opción a muy buenas alternativas de manejo. "El cáncer de próstata es una enfermedad que se desarrolla lentamente —explica el Dr. Camilo Sandoval, cirujano del equipo de Urología del Instituto Oncológico FALP—. Por ello, se le puede reconocer cuando está partiendo, y curarla. Si se detecta precozmente, se puede curar en más del 90% de los casos. Si no se llega a tiempo, existen opciones de tratamientos, pero estas no permiten curar el cáncer". Por lo anterior, es necesario comenzar a chequearse con un urólogo a partir de los 50 años, ya que la edad es el factor de riesgo más importante de esta enfermedad; principalmente se presenta en personas de 65 años en adelante, aunque puede afectar también a hombres más jóvenes. También se asocia a la presencia de antecedentes familiares de primer grado (padres o hermanos con cáncer de próstata); en estos casos la consulta con el especialista debería comenzar a los 40 años.

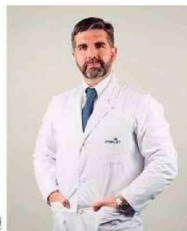

Dr. Camilo Sandoval, cirujano del equipo de Urología del Instituto Oncológico FALP.

## Síntomas

En etapas iniciales no presenta síntomas. En etapas avanzadas podría generar:

- Problemas para orinar.
- Disminución en la fuerza del chorro de la orina.
- Dolor y ardor al orinar.
- Presencia de sangre en la orina.
- Dificultad para iniciar el chorro de orina.
- Goteo post orina.
- Necesidad de orinar más seguido de lo usual.

## Cáncer de próstata

La próstata es una glándula que se encuentra debajo de la vejiga y delante del recto de los hombres, y produce parte del líquido seminal que protege y nutre a los espermatozoides. El tamaño normal en la juventud es similar al de una castaña, pero hay un aumento esperable con el envejecimiento. Cuando existen células cancerosas, tiene un crecimiento descontrolado.

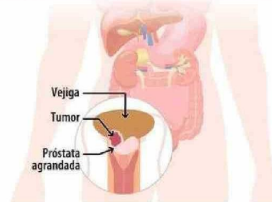

formación sobre la presencia y ubicación del tumor. Finalmente, una biopsia de la próstata es el examen definitivo para confirmar o descartar el cáncer. Como tratamientos disponibles para el cáncer de próstata están la cirugía (convencional o robótica), radioterapia (convencional o avanzada), hormonoterapia, quimioterapia y terapia de medicina nuclear. La elección dependerá de las características del tumor, lo avanzado de la enfermedad, las condiciones del paciente y sus deseos y expectativas. "Los tratamientos tienen buenos resultados, pero se debe considerar que pueden dejar variadas secuelas, ya sea en el ámbito digestivo, urinario, sexual o reproductivo. Algunas de ellas pueden ser transitorias y manejables, pero igualmente incómodas", advierte el cirujano. En el manejo del cáncer de próstata también juega un rol una herramienta llamada "vigilancia activa". Esta es una opción que se ofrece a pacientes seleccionados cuyo tumor es de crecimiento tan lento que la probabilidad de que represente una amenaza para la vida es muy escasa. Por lo anterior, un tratamiento inmediato —cirugía o radioterapia— podría no ser necesario. "Hay algunos cánceres de próstata que tienen un bajo riesgo de progresión y no alteran la expectativa

de vida del paciente", dice el médico. En general, las personas en esta situación ingresan a un programa de vigilancia activa, que contempla un seguimiento estricto con distintos exámenes y controles. "Si el tumor cambia o crece, hacemos una terapia —comenta el Dr. Sandoval—. Pero mientras el tumor se mantenga inactivo, sólo se observa al paciente. Sabemos que hasta un 70% de los pacientes con estos tumores de bajo riesgo de progresión no morirán por esta causa. Y con un programa ordenado podemos garantizarles que sigan teniendo una muy buena calidad de vida, sin exponerse a tratamientos que no iban a requerir".

## Manejo del cáncer de próstata

- Cirugía convencional o robótica.
- Radioterapia convencional o avanzada.
- Hormonoterapia.
- Quimioterapia.
- Tratamientos de medicina nuclear.
- Vigilancia activa.

La oportunidad de realizar un tratamiento curativo y su éxito están condicionados por la etapa en que se diagnostica el cáncer. Por eso, la detección precoz debe tomarse muy en serio, independientemente de si existen signos o no.

"Es habitual que se piense que los síntomas urinarios propios del crecimiento prostático benigno, que experimentan todos los hombres a medida que envejecen, son los que van a alertar sobre un cáncer de próstata. Pero en sus primeras fases este cáncer no produce ni dolor ni dificultades urinarias. Cuando ya genera molestias, es que probablemente la enfermedad está más avanzada. Es relevante que los hombres comprendan esto y realicen sus controles cuando corresponde para diagnosticar y tratar el cáncer de próstata cuando aún tiene muy buenas posibilidades de curación", finaliza el Dr. Sandoval.

**Dos exámenes, no uno**  
 Los pilares indispensables de la detección precoz del cáncer de