

Fecha: 17-06-2024
Medio: El Ovallino
Supl. : El Ovallino
Tipo: Noticia general
Título: **Más de 1.400 alumnos rendirán PAES de invierno**

Pág. : 4
Cm2: 347,4
VPE: \$ 398.448

Tiraje: 1.500
Lectoría: 4.500
Favorabilidad: No Definida

ENTRE HOY Y EL MIÉRCOLES

Más de 1.400 alumnos rendirán PAES de invierno

EQUIPO EL OVALLINO
Región de Coquimbo

Entre hoy y el miércoles, 1.406 personas egresadas de enseñanza media de la Región de Coquimbo rendirán la Prueba de Acceso a la Educación Superior (PAES) de Invierno, instancia en la que no hay Distinciones a las Trayectorias Educativas (DTE), las que son solo para la aplicación regular.

El examen tiene como objetivo brindar, a las y los postulantes, mayor flexibilidad y autonomía para gestionar su proceso de admisión a las universidades del año 2024, dado que son dos ocasiones de rendición de la PAES, una denominada Aplicación de Invierno y otra Aplicación Regular.

LOS HORARIOS Y LOGÍSTICA

La PAES de Invierno se rendirá en 45 sedes y 85 locales en todo el país. En la zona se llevará a cabo en 4 recintos. En cada local se señala los números de identificación de las personas inscritas asignadas, con cédula nacional chilena de identidad,

Hoy de 12:00 a 13:00 horas es el reconocimiento de salas, que será exclusivamente para las personas en situación de discapacidad y con necesidades educativas especiales.

pasaporte o DNI de su país de origen, según corresponda.

La seremi de Educación, Cecilia Ramírez, recomienda que "las y los inscritos rindan las pruebas con tranquilidad, que lleguen 15 minutos antes del inicio de la aplicación".

Hoy de 12:00 a 13:00 horas es el reconocimiento de salas, que será exclusivamente para las personas en situación de discapacidad y con necesidades educativas especiales, a los cuales se les otorgará ajustes

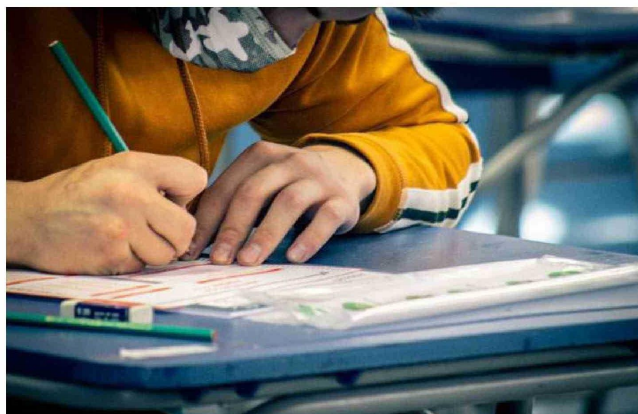

CEBIDA
Las y los estudiantes y personas inscritas pueden conocer su local de rendición en www.demre.cl y en <https://acceso.mineduc.cl/>

para la rendición de la prueba.

En la misma jornada, a las 15:00 horas será la rendición de la prueba competencia de matemática 2. El martes 18 de junio, a las 09:00 horas se rinde la prueba de competencia lectora y a las 15:00 horas la prueba electiva de ciencias. En tanto, el miércoles 19 de junio, a las 09:00 horas se ha fijado la prueba de competencias matemática 1 y a las 15:00 horas la prueba electiva de historia y ciencias sociales.

La entrega de resultados de la PAES de Invierno será el 19 de julio, a las 09:00 horas

SE RECOMIENDA QUE LAS Y LOS INSCRITOS RINDAN LAS PRUEBAS CON TRANQUILIDAD Y LLEGUEN 15 MINUTOS ANTES DEL INICIO DE LA APLICACIÓN"

CECILIA RAMÍREZ
SEREMI DE EDUCACIÓN