

# EL MERCURIO

www.elmercurio.com

REGIÓN METROPOLITANA: \$2000  
 Regiones I, II, III, XI, XII y XV: \$3000  
 Regiones de la IV a la X y XIV: \$2000

FUNDADO EN VALPARAÍSO EL 12 DE SEPTIEMBRE DE 1827 / AÑO CXCVIII N° 68.292 / MCR

SANTIAGO DE CHILE, SÁBADO 18 DE ENERO DE 2025

FUNDADO EN SANTIAGO EL 1 DE JUNIO DE 1900 / AÑO CCXCV N° 45.094 (ES PROPIEDAD)

**El revés de un indulto**  
 La historia de Richard Aravena y la relación amorosa que terminó con su vida, reconstruida a través de archivos y testimonios de conocidos. **SÁBADO**

**Beneficios del mindfulness**  
 No solo da calma, también ayuda a tomar mejores decisiones: la "atención plena" desde la mirada de la ciencia. | **A 12**

**FESTIVAL DE CINE WIKÉN: "The end"**  
 Un filme con un elenco de lujo cierra hoy el tradicional evento veraniego. | **C 14**

## Percepción ciudadana de las indicaciones para destrabar la reforma previsional: El 66% desconfía de que el Estado le devuelva el préstamo al jubilarse y el 41% cree que es beneficioso que se haya llegado a un acuerdo

El 55% se manifiesta partidario de que el 6% de la cotización adicional vaya de forma íntegra a su cuenta de ahorro individual, según la encuesta Panel Ciudadano UDD.

El aumento de la Pensión Garantizada Universal a \$250 mil es, por lejos, el aspecto más valorado por las personas. En tanto, el 22% considera perjudicial que se haya logrado un pacto.

### Congresistas PC divididos: esperan que el proyecto avance, pero persisten reparos al acuerdo

> "Una cotización uniforme para todos podría empujar a los trabajadores de menores ingresos hacia la informalidad", alerta el secretario general de la OCDE.

> El juicio de analistas al silencio del Presidente Boric sobre la reforma.

> Requisito común: Seguro social excluye a los nuevos cotizantes mayores de 50 años.

**Bernardo Fontaine, economista y exconvencional:**

“Es bueno avanzar, pero los cotizantes merecen una mejor reforma. Es necesario corregirla para aprobarla”.

**Matías Acevedo, exdirector de Presupuestos:**

“(El préstamo) no es la mejor opción, pero tampoco es la peor. Acá no se está pasando de gato por liebre”.

LAS AFP 2.0 QUE PODRÍAN SURGIR CON LOS CAMBIOS AL SISTEMA | **B 4, B 5, B 6, B 7, B 8, B 9, B 10 y C 4**



**Bernardo Larraín Matte**, expresidente de la Sofofa, tomará el timón de la compañía en la junta de accionistas de abril.

**Cambios en el Grupo Matte: Bernardo Larraín llega a la presidencia de CMPC y Luis Felipe Gazitúa a Bicecorp** | **B 2**

#### MIGRACIONES

**Aerolíneas plantean que no tienen "capacidad" para verificar documentos de viajeros** | **C 6**

**Israel ratifica el pacto, y la liberación de rehenes comenzaría mañana junto con la tregua** | **A 7**

**Tres académicos en la fase final para la elección del nuevo rector de la U. Católica, luego que se descartara a las dos candidatas mujeres** | **C 8**

#### ENTREVISTAS



**Lautaro Carmona, timonel comunista:**  
 “Esta es una coalición de segunda vuelta, no de primera. Desde ya tiene ahí un ajuste”. | **C 2**



**Demetrio Benito Olas, tasador judicial, sobre la compra de la casa de Allende:**  
 “Darle valor de mercado a un monumento no tiene sentido”. | **C 5**

Dentro y fuera de EE.UU.  
 Fortunas, tecnología y cercanía a Trump: Silicon Valley cobra un nuevo poder político

- > Desde Musk hasta Zuckerberg, líderes de grandes tecnológicas buscan conseguir una mayor influencia. | **A 4**
- > Corte Suprema estadounidense ratifica la prohibición sobre TikTok si no se desvincula de matriz china. | **A 5**



### Horas de tensión en la "Gran Rueda" de Viña

Cerca de la 1:00 de la madrugada de ayer concluyó el rescate de las 35 personas que quedaron arriba de las cabinas de la "Gran Rueda" instalada en el borde costero de la Ciudad Jardín, luego de un súbito desperfecto. "Quedamos suspendidas en el aire, sin saber qué hacer", dijo una de las afectadas. Los encargados de la atracción atribuyeron el incidente a una falla computacional. Tras una revisión, el aparato volvió a funcionar. **C 1**

Ante las recientes revelaciones en el caso Convenios:

## Los chats y antecedentes que enredan a la diputada Catalina Pérez en la investigación por fraude al fisco

La fiscalía advierte la "intervención" de la congresista antes y después de la firma de los acuerdos por más de \$420 millones, y le atribuye la entrega de directrices a su expareja Daniel Andrade para ocultar presuntos delitos. | **C 7**

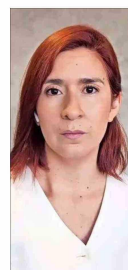

La legisladora se defendió en un video difundido en internet.



### Auge y caída de Alberto Larraín

> De psiquiatra mediático, exmilitante de la DC y cercano a figuras políticas a ser investigado por las supuestas irregularidades en los contratos de Procultura con organismos estatales. | **REVISTA SÁBADO**

#### VD



Santiago bajo el lente. Exposición de cuatro fotografías invita a detenerse y mirar la capital más allá de la superficie.

**Tal como el dólar, aparece en Argentina el peso chileno "blue"... la moneda nacional es una de las más requeridas** | **B 4**

#### Factop

**Experto de confianza de los hermanos Jaleff será formalizado por soborno y lavado de activos.** | **C 11**