

Delegación de Colombia visitará la Isla Rey Jorge este viernes

Ministra colombiana de Ciencias: "La infraestructura y cooperación de Chile son insumos importantes"

» La titular de dicha cartera destacó la logística chilena en la Antártica.

Desde Punta Arenas, la ministra de Ciencia, Tecnología e Innovación de Colombia, Yesenia Olaya, destacó la infraestructura y cooperación de Chile en la investigación antártica, en el marco de la XI Expedición Antártica de Colombia.

Esta misión aérea busca fortalecer las capacidades científicas colombianas y avanzar en la colaboración internacional en el continente blanco, según el gobierno de Colombia.

"La infraestructura tecnológica de Chile y la cooperación que se ha abierto desde este país con el mundo en materia de intercambio de conocimientos (...), la investigación en revistas de alto nivel que tiene la academia chilena (...) se convierten en insumos importantes que orientan las investigaciones en otros países de América Latina como lo es Colombia", afirmó la ministra

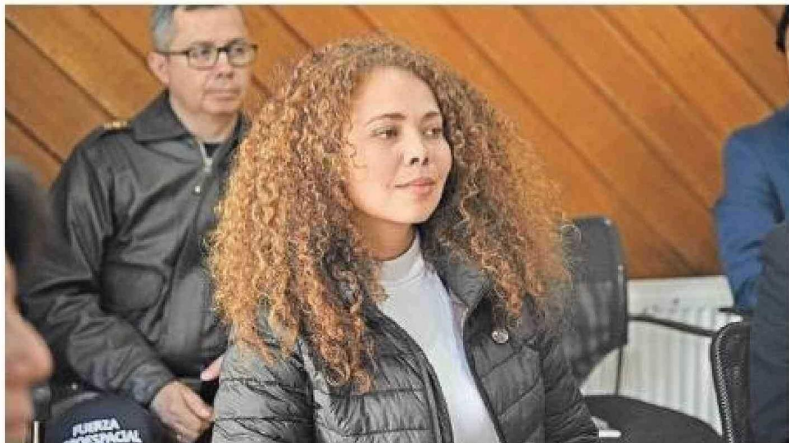

La ministra Yesenia Olaya sostuvo reuniones en el Gore, el Inach y la seremi de Ciencias.

Olaya, destacando la importancia de la colaboración con Chile en la investigación antártica.

La ministra colombiana enfatizó que la Antártica es un

territorio que permite visualizar los efectos del cambio climático y que para perseguir esa investigación resulta fundamental hacerlo "desde una perspectiva bilateral para poder fortalecer los conocimientos".

Por su parte, la seremi de Ciencias de la macrozona austral, Verónica Vallejos, destacó la estrecha relación científica

entre ambos países. "En estas once expediciones que ya está desarrollando Colombia, ha habido generalmente (...) una fuerte colaboración entre ambos países, tanto logística como de investigación", señaló.

La XI Expedición Antártica de Colombia, que se desarrolla entre enero y marzo de 2025, involucra a 25 investigadores de diversas instituciones y aborda temas como sostenibilidad energética, impacto del turismo marítimo, contaminación acústica y modelos de arquitectura e ingeniería eléctrica. Esta misión también busca avanzar en los requisitos para que Colombia sea aceptada como Miembro Consultivo del Tratado Antártico.

Según el itinerario de la delegación colombiana, este viernes y sábado visitarán la Bahía Fildes de la Isla Rey Jorge, en el Territorio Antártico Chileno. **LPA**