

# EL MERCURIO

www.elmercurio.com

REGIÓN METROPOLITANA: \$1000  
 Regiones I, II, III, XI, XII y XV: \$1700  
 Regiones de la IV a la XIV: \$1000

FUNDADO EN VALPARAÍSO EL 12 DE SEPTIEMBRE DE 1827 / AÑO CXCVIII N° 68.179 / MCR SANTIAGO DE CHILE, VIERNES 27 DE SEPTIEMBRE DE 2024 FUNDADO EN SANTIAGO EL 1 DE JUNIO DE 1980 / AÑO CCXXV N° 44.981 (SUS PROPIEDAD)

**Caos por tulipanes**  
 Con incidentes, robos, peleas y hasta desmayos termina la entrega gratuita de la popular planta en Las Condes. | **C 7**



**70 años de Icare**  
 En emotiva ceremonia, instituto repasa su historia y convoca a un acuerdo por el progreso: "Hoy Chile nos duele". | **B 14**

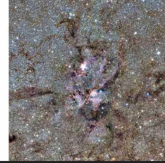

**Inédito plano de la galaxia**  
 Desde un observatorio en Taltal, científicos crean el mapa infrarrojo más detallado de la Vía Láctea. | **A 14**

## POLÍTICA

Candidata a edil por Las Condes: **Cubillos arremete contra presidente de la UDI tras pedido de explicaciones por sueldo como docente**

► Exministra ha respondido con severidad a las críticas en su contra y los dardos alcanzaron al conglomerado del cual es exmilitante, después de haber tenido cruces con personeros oficialistas. | **C 3**

**Senado enfrenta el "dilema" de votar las acusaciones contra supremos antes o después de las elecciones** | **C 4**

**Diputado de la UDI propone suspender la militancia de Chadwick, pero directiva se desmarca** | **C 4**

Efectos de plan de ajustes: **Más de la mitad de los argentinos son pobres y casi el 20% está en la indigencia**

► El gobierno de Milei atribuye la compleja situación de la nación trasandina a las administraciones anteriores, al "populismo que ha sometido a la Argentina a tantos años de desgracias". | **A 5**

Ataque ocurre en la víspera del velorio de un hombre que había sido acribillado prácticamente en el mismo lugar:  
**Muerte de adolescente en balacera en Puente Alto remece al país y da cuenta de la dura realidad de niños que viven entre bandas**

- Hermanos de la víctima, de 11 y 13 años, además de un adulto, resultan con heridas graves. En el sitio, la policía recoge más de 150 vainillas de balas.
- Otros 12 menores han sido asesinados este año solo en la capital. Deserción escolar y valorización del delito, entre los factores que conducen a los jóvenes a la violencia.
- Inseguridad en centros de salud amenaza la atención de pacientes. Esta vez, agresores intimidaron con metralletas a funcionarios para que no auxilian a los lesionados.
- Congresistas reabren la discusión y demandan la colaboración de efectivos de las Fuerzas Armadas ante la crisis delictual por la que atraviesa el país.



**Comunidad atemorizada por ambiente de violencia**  
 Sin atención permaneció ayer el consultorio al que fueron trasladados los heridos del tiroteo, en medio de la preocupación de los vecinos que llegaron al lugar y de los funcionarios que fueron agredidos por delincuentes. Residentes denuncian la presencia de "soldados" y "viñas" de narcos, que usan chalecos antibalas y se comunican por *walkie talkie*. En el mismo sector, se apreciaban coronas de flores instaladas en la vía pública para "El Nano", un traficante cuya muerte estaría en el origen del ataque, las que prometen "sangre por sangre".

HOY SE REVISARÁ RECURSO CLAVE PARA DEFINIR LA PERMANENCIA DEL DIRECTOR DE CARABINEROS | **C1 y C2**



El exsubsecretario de ODP insiste en sus cuestionamientos.

**Clemente Pérez: Consejo de Monumentos Nacionales "es un obstáculo para los desarrolladores de proyectos inmobiliarios"** | **B 2**

**Fiscal regional de Aysén, Carlos Palma, es suspendido sin opción de descargos** | **C 5**

**Exalcalde Jadue acusa que socios de empresa querrelante del caso Farmacias serían "sionistas"** | **C 3**

**Perú**  
**Transportistas paralizan Lima en protesta por extorsiones y violencia contra su personal por parte de bandas criminales.** | **A 5**

**Circula con esta edición: LOGÍSTICA**  
 Bodegaje y Transporte  
**SUPLEMENTO ESPECIAL**  
**La industria avanza en la integración de tecnologías para la gestión de mercancías peligrosas y delicadas.**

## ECONOMÍA

Trabas para la inversión: **El poder de los "mandos medios" en la estructura de evaluación ambiental detrás del suspendido proyecto de Colbún** | **B 2**

Aporte triplica al de Codelco: **Impuestos de la gran minería privada suben 30% y totalizan US\$ 2.162 millones durante el primer semestre** | **B 5**

Alcanzaría un 0,5% del PIB: **Reforma antievasión podría recaudar un tercio de lo previsto por el Ejecutivo según recientes cálculos del FMI** | **B 3**

Se trata de tres personas: **Vecinos presentan recurso contra permiso ambiental para *data center* de Amazon en Huechuraba** | **B 4**

**Palma chilena**  
 El difícil presente de la especie, mermada por incendios, alerta sobre la urgencia de avanzar en su conservación. | **A 14**

**WIKÉN**  
**El blanco se reinventa**  
 De vinos aromáticos a mucho más voluptuosos, la primavera es un buen momento para disfrutar del sauvignon blanc de la costa.

**Duelo de goleadores**  
 Insignes cruzados analizan si Zampedri supera a Acosta u otras figuras como el mejor artillero de la UC.  
**DEPORTES 2 y 3**