

Fecha: 13-02-2025
 Medio: Puranoticia.cl
 Supl. : Puranoticia.cl
 Tipo: Noticia general

Pág. : 33
 Cm2: 343,1
 VPE: \$ 0

Tiraje: Sin Datos
 Lectoría: Sin Datos
 Favorabilidad: No Definida

Título: Pamela Díaz es ingresada de urgencia tras repentino problema de salud: tuvo que retirarse de programa en vivo

Pamela Díaz es ingresada de urgencia tras repentino problema de salud: tuvo que retirarse de programa en vivo

"Antes del programa manifestó que tenía alguna molestia y evidentemente, tiene la cara algo chueca y lo que tiene que hacer ahora es ir a urgencias y revisarse", manifestó Ignacio Gutiérrez.

La tarde del miércoles, Pamela Díaz dejó sorpresivamente la transmisión en vivo y en directo del programa **Hay Que Decirlo** de Canal 13, por un **repentino problema de salud**.

"La Pamela recién se fue a un recinto asistencial, junto a parte del equipo", confirmó Ignacio Gutiérrez, quien además expresó que La Fiera presentó un **problema en su rostro** y decidió acudir de inmediato a la Clínica Santa María.

"Antes del programa manifestó que tenía alguna molestia y evidentemente, **tiene la cara algo chueca y lo que tiene que hacer ahora es ir a urgencias y revisarse**", manifestó.

Minutos antes de partir a la clínica de urgencia, Pamela había mencionado que hace unos días **comenzó a sentir algo extraño en su rostro,**

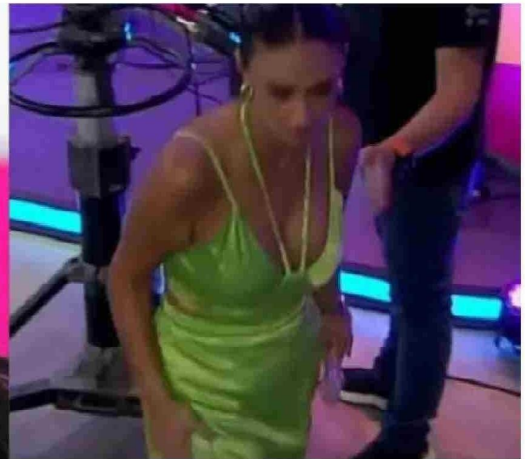

particularmente en la boca, mientras hablaba.

"Hace como dos días me dio algo raro. Que cuando hablo se me va la boca para el lado y cuando di la mención (comercial) se me dobló la lengua", comentó Díaz.

En ese momento en el panel no le dieron tanta importancia, e incluso se **lo tomaron para la risa**. Mientras que sus seguidores **en redes sociales expresaron su preocupación**.

"Anda al doc, no es normal!", "**Puede ser grave, no me daría risa**"; "¡Es heavy de notorio! ¡Anda al doctor!"; "Sé responsable con tu salud. Extraño que todos rían en ese panel!"; fueron algunos de los **comentarios** en redes sociales.

Mientras Pamela se encontraba en el programa, comenzó a leer un anuncio publicitario y aseguró que: "**No puedo ni leer**".

Al percatarse de esto, a los segundo dijo "**ya, me tengo que ir**", hacien-

do referencia que debía ir al doctor de urgencia.

En relación a los resultados del examen médico de Pamela, según fuentes cercanas, es una **parálisis facial** leve producto a un cuadro de estrés.

Willy Sabor, su amigo de trabajo, a las horas comunicó que: "Hablé con Vero. **No fue nada grave**, tiene una parálisis facial. Le dieron reposo por dos días y corticoides".