

# EL MERCURIO

www.elmercurio.com

REGIÓN METROPOLITANA: \$2000  
 Regiones I, II, III, XI y XV: \$3000  
 Regiones de la IV a la X y XIV: \$2000

FUNDADO EN VALPARAÍSO EL 12 DE SEPTIEMBRE DE 1827 / AÑO CCXCVIII N° 68.341 / MCR SANTIAGO DE CHILE, SÁBADO 8 DE MARZO DE 2025 FUNDADO EN SANTIAGO EL 1 DE JUNIO DE 1850 / AÑO CCXXV N° 45.345 (ES PROPIEDAD)

8 DE MARZO | DÍA INTERNACIONAL DE LA MUJER

## Ascensos, reconocimiento de liderazgos y compatibilizar la maternidad con el trabajo, entre los principales retos de la mujer en el mundo laboral



**Alcaldesas cuentan los desafíos que afrontan** a lo largo del país y destacan que "la presencia femenina es gravitante". | **C 7**



**Giorgia Meloni, Claudia Sheinbaum y Kaja Kallas,** líderes que están marcando el panorama político mundial. | **A 6**



**Cinco científicas chilenas** que impulsan desarrollos tecnológicos con un positivo impacto a nivel global. | **A 12**

■ Quienes tienen jefas en sus trabajos muestran una mayor satisfacción con sus superiores. **B 8** ■ Las historias de dos pioneras del movimiento sufragista: Emmeline Pankhurst y Millicent Fawcett. **A 10** ■ Ropa, trabajo o casa, los problemas de las chilenas del pasado en sus cartas a "Miti" Markmann. **A 9**

COLUMNA: "MUJER, OPORTUNIDADES Y CRECIMIENTO" | **A 2** EDITORIAL: "FEMINISMO ¿RETOMANDO SU CENTRO?" | **A 3**

### CASO POR TRÁFICO DE INFLUENCIAS

Revelaciones de chats: "Juanito González" y el empresario chino Emilio Yang, actores clave de la trama Cariola-Hassler

► Un militante comunista con pasado en la clandestinidad y un comerciante asiático son protagonistas de las conversaciones entre la presidenta de la Cámara y la exalcaldesa de Santiago.

### Extracto de la declaración pública de la embajada de China en la capital:

“ (La legación) alienta a los ciudadanos chinos residentes en Chile a tener intercambios con los diversos sectores de la sociedad chilena en conformidad con la ley”. **C 9**

Alza de 0,4% en febrero: **Inflación alcanza 1,5% en dos meses y la guerra comercial posterga eventual baja de las tasas**

► Si bien en 12 meses el costo de la vida disminuye desde 4,9% a 4,7%, el índice está lejos del objetivo de 3%. | **B 2**

### Pablo García, exvicepresidente del Banco Central:

“ Es una ilusión creer que el gasto fiscal se corta fácil, de que hay grasa que se puede eliminar sin dolor”. **B 3**

Encuesta Panel Ciudadano-UDD entrega un primer apunte de la carrera a La Moneda, tras el anuncio de la exministra:

## Tohá escala nueve puntos en preferencias ciudadanas, pero no supera a ningún candidato de la derecha

El mejor desempeño de la figura del PPD respondería, en parte, a que habría captado seis de los trece puntos que marcaba la expresidenta Michelle Bachelet.



**Sergio Bitar, exministro:** “ El Gobierno no tiene que meterse en la campaña, pero tiene que hacer las cosas mejor que los otros años”.

¿SEGRES, SEGURIDAD, TRABAJO, DEFENSA? LOS POSIBLES AJUSTES EN EL GABINETE | **C 2 y C 6**

**Congresistas dudan de voluntad del Ejecutivo para avance de reforma política, ante enmienda que cambia fondo de la ley** | **C 4**



### Rayados y agresión a Tohá en el centro de Santiago

Vecinos del sector de Baquedano, afectados duramente por la violencia del estallido, reclaman que aún continúan periódicamente las protestas los viernes. Durante la tarde de ayer, cerca de un centenar de personas se reunió al cumplirse cinco años de la muerte de un manifestante. Inicialmente, generaron incidentes en Ramón Corvalán, donde rayaron las murallas. Luego, descolgados empujaron, golpearon y le arrojaron agua a la exministra. **C 11**



Revelan que el actor Gene Hackman falleció de enfermedades cardíacas y tenía signos de alzhéimer, mientras su esposa murió de hantavirus. | **C 12**

**Nuevos portonazos y encerronas en Lo Espejo, Macul y Renca se suman a violenta semana marcada por 10 homicidios** | **C 9**

### EMERGENCIA EN ERICILLA

Indagan intencionalidad de incendio en el que murió el cuarto brigadista forestal de este año | **C 1**

**Cuatro universitarias explican por qué donaron sus óvulos, mientras se presenta proyecto que plantea prohibir este procedimiento** | **SÁBADO**

### Apagón

**Coordinador Eléctrico** afirma que la empresa ISA realizó trabajos "sin informar", previos a la falla. | **B 7**

**Hacienda evalúa extender beneficios a autos eléctricos en reforma fiscal "verde"** | **B 2**

El relato de los aportantes del congelado fondo Sartor: "Todos mis ahorros están ahí, porque confiaba" | **B 6**

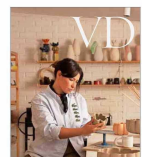

Nuevos ceramistas: el cruce entre tecnología y hecho a mano.

## ENTREVISTAS



Exministro Harald Beyer y bajos resultados de estudiantes de 6° básico en el Simce:

“ Esta generación está, en la práctica, abandonada. Es imprescindible desarrollar un acompañamiento más dedicado de esta generación”. **C 10**

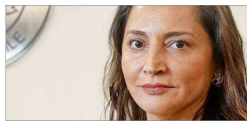

Marcela Godoy, presidenta del Segundo Tribunal Ambiental:

“ Raya en la mala fe procesal la incorporación excesiva de recursos. Los jueces tenemos la facultad, ante los litigantes temerarios, de imponer multas”. **B 5**

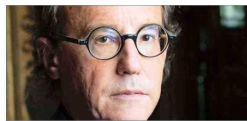

Mark Lilla, reconocido politólogo estadounidense, sobre Donald Trump:

“ Él es un demócrata populista, y lo que los demócratas populistas creen es que representan al pueblo, pero no todos forman parte de ese pueblo”. **REVISTA SÁBADO**

SANTIAGO HOY 12°/31° Despejado

SANTORAL San Juan de Dios

CONTÁCTENOS 22 242 1111 Suscripciones El Mercurio www.suscripciones.elmercurio.com Años dedicados www.classificados.cl 600 339 6000

Edición de 58 páginas Reportajes 30 páginas

EN ESTA EDICIÓN AUTOMÓVILES Reportajes, entrevistas y más.

