

# Colapso total en la región tras el paso de fuerte sistema frontal

A diferencia de las lluvias pasadas, estas precipitaciones sí dejaron estragos en diversos puntos. En Viña del Mar, problemas se focalizaron en Reñaca y Forestal. En el Puerto, zonas como El Pajonal y San Roque quedaron anegadas.

Francisca Palma Schiller  
 francisca.palma@estrellavalpo.cl

**E**stragos, emergencias y colapsos. Ese fue el panorama que tuvo que enfrentar la región la jornada de este viernes producto del paso de un nuevo sistema frontal, frente que, a diferencia de los anteriores, sí generó consecuencias visibles en diversos puntos del Gran Valparaíso.

En Viña del Mar se registró el colapso de los esteros Marga Marga y Reñaca (que desbordó en algunos sectores), así como el aislamiento de parte de Forestal alto por el barro.

La alcaldesa Macarena Ripamonti señaló que "existen más de 1.200 emergencias activas en la comuna de Viña del Mar y cerca de 800 de ellas son de una gravedad alta; esto en diferentes lugares de la comuna, prácticamente en todos sus cerros y también en el centro", dijo la jefa comunal.

La situación más compleja se vivió en el estero de Reñaca, con inminente desborde durante el día: "La dirección de Obras Hidráulicas del ministerio de Obras Públicas se ha contactado con nosotros para informarnos que el desborde del estero de Reñaca es inminente, justamente en los sectores del puente, de Gastón Hamel hasta el sector de Puente Ríveros", dijo Ripamonti.

Donde sí se desbordó el estero de Reñaca, temprano en la mañana, fue en el sector de Lajarilla, donde incluso un vehículo quedó atrapado por el agua.

## COLAPSO Y EVACUACIÓN

Para Marco Castillo, presidente de la UNCO de Reñaca alto, este colapso "era cosa de tiempo". "La situación es efectivamente gra-

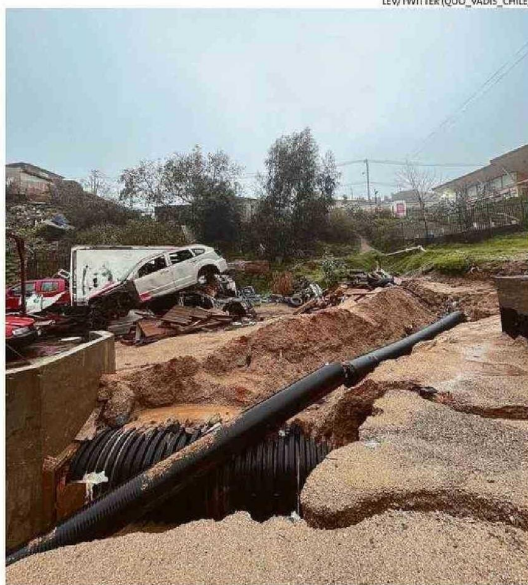

LEV/TWITTER (QUO\_VADIS\_CHILE)

TRABAJOS DE SERVIU EN COLECTORES DE AGUAS LLUVIA GENERARON PROBLEMAS EN FORESTAL.

ve en el estero, ya que creció por todo lo que está pasando; nosotros sabíamos que esto iba a pasar en el momento que empezara a llover como en los años 80 y 90, pero la gente es muy porfiada, construyeron cerca y encima del estero, a construir, a quitarle el espacio al estero y aquí están las consecuencias", dijo.

"La gente de Lajarilla, que la mayoría son tomas, está sufriendo todas las consecuencias, está corriendo todo el agua desde arriba y sus casas están anegadas, los caminos están también cortados y la gente está aislada", agregó.

Marisol Miranda, vicepresidenta de la Junta de Vecinos de Reñaca bajo, manifestó que "estamos tratando, por instrucciones de la alcaldesa, de evacuar, de alguna manera, a las personas mayores que se encuentran en los primeros pisos de casas o departamentos que rodean el estero de Reñaca, por Manuel

Balmaceda y por Vicuña Mackenna. Esto es por precaución" ante el enorme volumen de agua que concentró en el estero en su desembocadura, provocando incluso deslizamientos de tierra en la ribera.

## EUROMARINA II SIN NOVEDADES

En cuanto al estado del socavón de Euromarina II, la delegada Sofía González indicó que "el plan de contingencia del SERVIU ha funcionado sin tener mayor afectación". Tomás Candía, vecino del edificio y exmiembro del comité, confirmó que "hasta el momento no ha existido ningún cambio, está todo estable, funcionando (...) Quedan como 6 personas en los departamentos, quienes están buscando una solución, resolviendo dónde irse".

## FORESTAL EN EL BARRO

Otro de los puntos críticos fue Forestal Alto, lugar que quedó "bajo el barro" producto del colapso de trabajos generados por SERVIU en los colectores de aguas lluvia.

"Todavía estamos con el socavón de Las Palmas, en la población Puerto Mont-

tapado con nylon, porque sigue el problema. El colector estaba tapado, pero con las lluvias, el agua buscó por las zonas más blandas y tomó esa ruta y sacó toda la tierra. Tenemos otro socavón en calle Valdivia, detrás del jardín Tía Michelle, donde también se hicieron excavaciones para poner las tuberías", comentó Janeth Márquez, presidenta del Comité de Adelanto Bellavista Las Palmas. "No se puede hacer mucho, porque el tiempo no ha permitido gestionar el arreglo de las calles (...) Ha existido mucho movimiento de tierra y peligro de de-



EL ESTERO DE REÑACA SE DESBORDÓ EN LAJARILLA Y AMENAZÓ CON SALIRSE EN LA PARTE BAJA.

rrumbes, así que hemos estado muy complicados, porque además quedamos aislados", agregó.

Desde SERVIU se informó que "en el sector del entorno de Parcela 15-1, barrio Esperanza Las Palmas, en Forestal, históricamente se producen grandes daños con las aguas lluvias, ya que las calles no tienen pavimento y no existe un sistema de evacuación de estas".

Con las últimas lluvias, "se produjeron surcos de relevancia, luego que el agua comenzara a socavar la base del ducto de aguas lluvias ya construido, el cual lleva las aguas de calle Viña del Mar hasta el canal que pasa bajo calle Valdivia".

Para evitar la pérdida del trabajo ya instalado, "se montó un ducto provisorio de 20 cms de diámetro, para impedir que las aguas se profundizaran causando más daño" y, además, "la empresa constructora mantiene una cuadrilla de emergencia para cualquier eventualidad en la obra".

## VALPARAÍSO

En Valparaíso también se registraron emergencias, ya que las lluvias produjeron deslizamientos de rocas, de tierra y derrumbes con afectación de viviendas en sectores como El Pa-

jonal, San Roque, Monjas, cerro Alegre alto y otros.

El comandante del Cuerpo de Bomberos de Valparaíso, Vicente Maggiolo, detalló que durante la jornada se atendieron alrededor de 11 llamados, principalmente rescates por deslizamientos de tierra.

Por la tarde, veinte personas fueron evacuadas de forma preventiva en el cerro Esperanza, por una amenaza de derrumbe que se cernía sobre siete viviendas en Philipe con Tokio. El temible 3° de la Décima Compañía de Bomberos Valparaíso, Carlos Vega Stuardo, indicó que "producto a la saturación del suelo, existía una zona con riesgo de remoción en masa, de acuerdo a información que nos entregó una geóloga del departamento de Gestión del Riesgo de la municipalidad, que ponía en riesgo a siete viviendas que estaban inmediatamente bajo del sector de remoción". Por ello trabajaron alrededor de 20 bomberos y las personas "fueron retiradas del sector a una zona de seguridad sin complicaciones médicas ni de salud".

También se registró un derrumbe en el cerro Monjas que afectó a una vivienda y por la tarde uno en la calle 5 del cerro Alegre. ☺