

ALGUNAS DE LAS ACTIVIDADES QUE SE PUEDEN REALIZAR EN RIO CLARO

Puente Rio Claro, ubicado en kilometro 21 de la Carretera del ácido

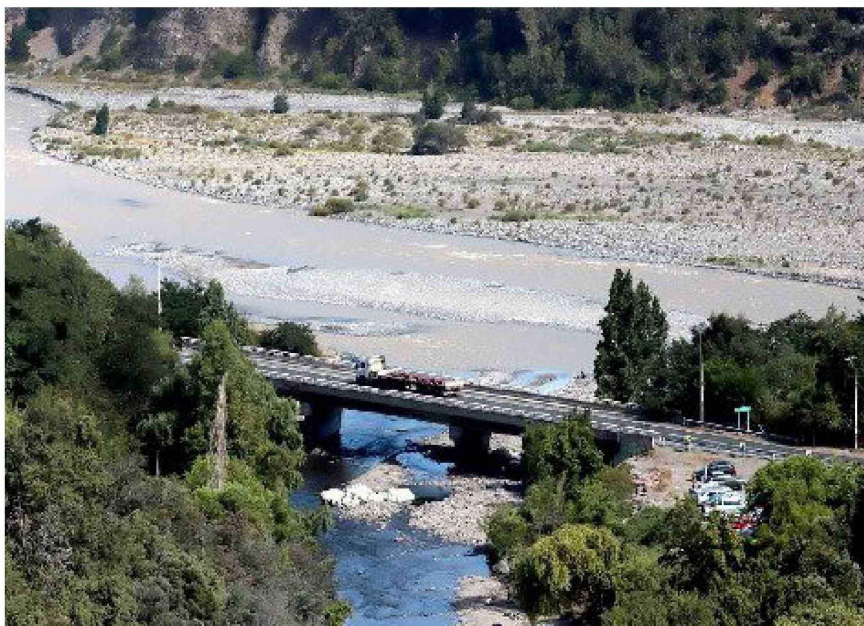

Pablo Vargas
Fotos Marco Lara

A la altura del kilómetro 21 de la ruta del ácido en la comuna de Machalí, en la precordillera, está el puente de rio claro en donde se forma un balneario, en donde las familias pueden ir refrescarse estos días de altas temperatura, además pueden realizar actividades como trekking, ciclismo, camping entre otros. Aquellos que se acerquen al lugar pueden disfrutar de flora y fauna nativa de la zona, ya que se pueden avistar aves y por las noches se puede disfrutar de una extraordinaria vista de las estrellas dado que no se cuenta con contaminación lumínica. En caso de acampar en el lugar se puede disfrutar de un verdadero

continúa

Fecha: 12-01-2025
 Medio: El Rancagüino
 Supl. : El Rancagüino
 Tipo: Noticia general
 Título: **ALGUNAS DE LAS ACTIVIDADES QUE SE PUEDEN REALIZAR EN RIO CLARO**

Pág. : 15
 Cm2: 914,4
 VPE: \$ 1.447.441

Tiraje: 5.000
 Lectoría: 15.000
 Favorabilidad: No Definida

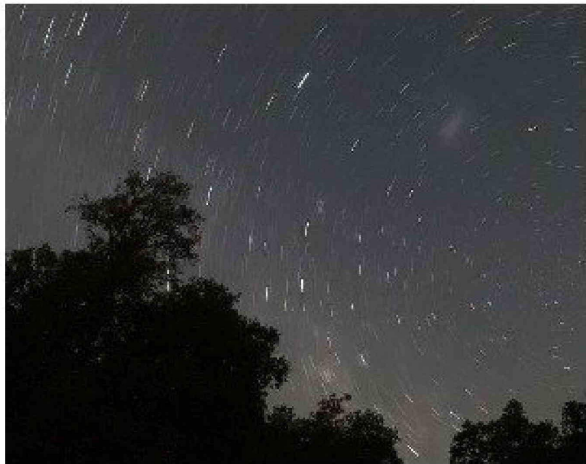

Cielo estrellado desde sector Rio Claro

espectáculo astronómico, dado que no hay contaminación lumínica en el sector, además se pueden divisar animales nocturnos como búhos, lechuzas, entre otros. El sector no cuenta con señaléticas, ni baños y al ser un sector de libre

acceso tampoco cuenta con la supervisión de alguna entidad que prevenga accidentes, por lo que cada uno de los visitantes debe realizar con precaución las actividades, y en caso de accidentes recurrir a los números de emergencias.

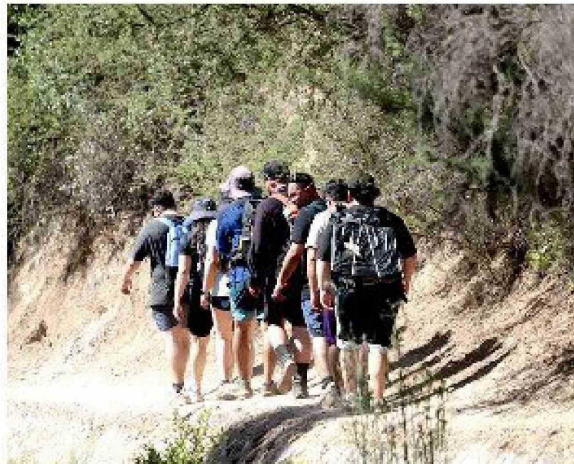

Sendero con personas realizando trekking

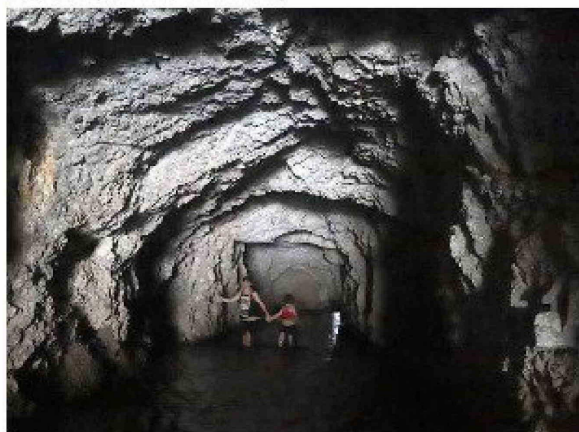

"El túnel" en donde corre agua

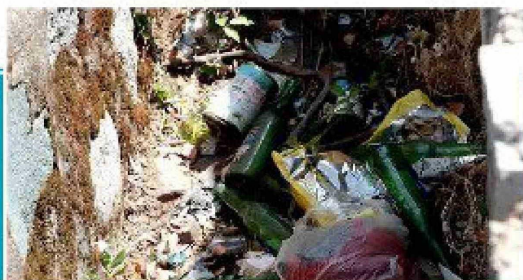

Si bien el sector no cuenta con señalética, se debe cuidar el medio ambiente. Recogiendo siempre la basura que se produzca, en caso de realizar una fogata, que sea de manera controlada y en un sector lejano de pastizales y químicos inflamables.

A parte de evitar la contaminación ambiental, hay que evitar la contaminación acústica, ya que el uso de parlantes a alto volumen provocará la migración de la fauna que se encuentra en el lugar.

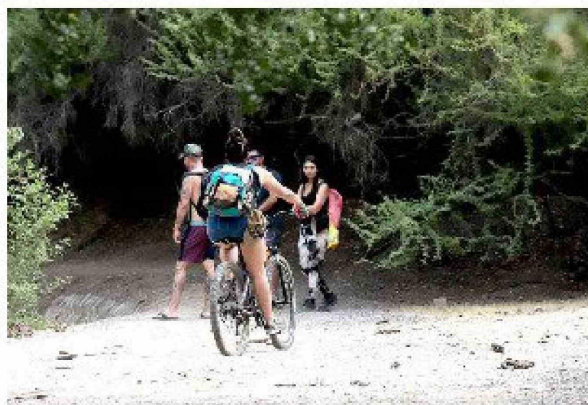

Mujer en bicicleta en sendero sector de Rio Claro

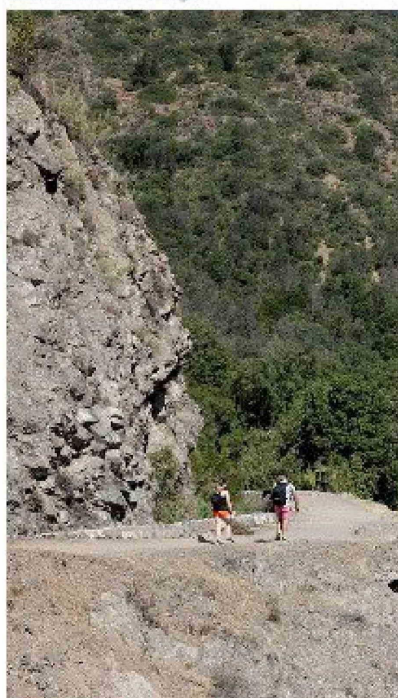

A TAN SOLO 30 MINUTOS DE RANCAGUA SE ENCUENTRA EL SECTOR EN DONDE SE PUEDE CONVIVIR CON LA FLORA Y FAUNA DEL SECTOR, ADEMÁS DE REFRESCARSE CON EL AGUA QUE FLUYE EN EL LUGAR.

Sendero en donde se puede realizar trekking