

# LA DISCUSIÓN

Año 154  
N° 51.216

Fundado el 5 de febrero de 1870

Domingo 17 de noviembre de 2024. [www.ladiscusion.cl](http://www.ladiscusion.cl)

## Exportadores de fruta fresca de Ñuble miran a puertos del Biobío para mejorar su competitividad

Apuestan por lograr un valioso ahorro de tiempo y de costos logísticos. Hoy, la mayoría de la carga se envía a través de Valparaíso y San Antonio.

Economía. P20-21



## Investigan irregularidades en hospital de San Carlos por uso indebido de costoso medicamento

Servicio de Salud Ñuble confirmó auditoría y sumario en curso para investigar denuncias sobre compras y utilización irregular de Ozempic en el centro asistencial. El costoso fármaco

que se entrega gratis a pacientes de diabetes en el sistema público, sería empleado entre funcionarios para bajar de peso.

Ciudad. P6-7

## Accidente en la Autopista del Itata deja 5 personas fallecidas y reabre debate sobre su seguridad

**Colisión frontal entre dos vehículos en el sector Rucapequén ayer en la madrugada reactivó cuestionamientos a la ruta que se encuentra en pleno proceso de una nueva licitación.** Presuntamente, uno de los conductores habría perdido el control del automóvil traspasando el eje central de la calzada en un sector donde no había barreras. También resultaron con heridas graves cuatro personas que fueron trasladadas hasta el hospital de Chillán.

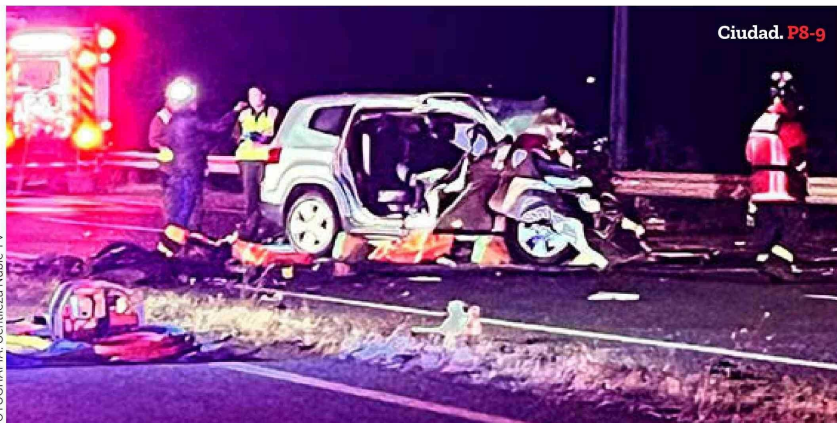

Ciudad. P8-9



## La mujer detrás del éxito de la viña que ganó el premio nacional de enoturismo

Perfil. P19

**Copa Chile: Ñublense tiene hoy ante Magallanes la oportunidad de hacer historia**

Deportes. P31

FOTOGRAFÍA: Gentileza Ñuble TV