

MOP TARAPACÁ

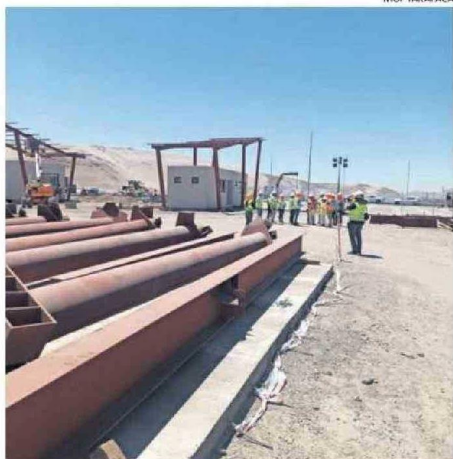

TRABAJOS PRESENTAN UN 40% DE AVANCE.

Avanzan obras de reposición del Complejo Aduanero Quillagua

El seremi de Obras Públicas Juan Papic, acompañado del Director de Arquitectura, Edinson Jara, realizaron una visita a la obra "Reposición Complejo Aduanero Quillagua" ubicado a 227 km de Iquique, en límite con la región de Antofagasta y que se encuentra en un 40 por ciento de avance.

En esta oportunidad, la inspección contó con la presencia de la delegada

presidencial Regional, Ivonne Donoso, quien conoció detalles del avance de esta importante obra para la región.

El proyecto está siendo ejecutado por la Dirección de Arquitectura del Ministerio de Obras Públicas, a través de la Constructora De Vicente S.A. con un monto de inversión de \$24.409.725.411 pesos, financiado por el Servicio de Aduanas donde serán con

una superficie de construcción de 2.898m² en un nivel general, a excepción del módulo de administración que está considerado en dos niveles.

"Esta obra es la de mayor inversión pública en Tarapacá y que está inserta en un plan de mejoramiento de todos los complejos aduaneros y fronterizos de nuestra región. Pronto iniciaremos obras y licitaciones del Comple-

jo Aduanero del Loa y del Complejo Fronterizo de Colchane", comentó el seremi de Obras Públicas, Juan Papic.

La delegada presidencial de Tarapacá, Ivonne Donoso, destacó la importancia de este proyecto: "Nos permitirá mejorar la infraestructura para los transportistas y el control policial que realizan en este sector de bastante tránsito".