

Empleo anota menor alza en un año y se destruyen puestos de trabajo en el comercio por primera vez desde inicios de 2023

El mercado laboral sigue una trayectoria frágil. Si bien los ocupados formales lideraron las nuevas plazas laborales por segundo mes consecutivo, la velocidad se ha ido frenando. Además, la tasa de informalidad volvió a crecer. Por su parte, el desempleo bajó a 8,6%.

CARLOS ALONSO

El momento actual del mercado laboral se puede englobar en que aunque la tasa de desempleo ha continuado bajando -en el trimestre agosto-octubre se ubicó en el 8,6%, 0,3 puntos porcentuales menos que hace un año-, la creación de nuevos puestos de trabajo se sigue ralentizando, anotando su menor número y menor crecimiento en un año, con 196 mil empleos (+2,2%).

Esta cifra, a su vez, se descompone entre 141.793 trabajos formales y 54.202 informales. Este es el segundo mes consecutivo en que los trabajos formales lideran. No obstante, no fue suficiente para evitar que la tasa de informalidad subiera levemente desde el 27% al 27,1%.

Las cifras muestran que la disminución en la creación de empleo se relaciona directamente con la menor cantidad de plazas laborales informales, por lo que los economistas afirman que se deben ponderar estas variables a la hora de analizar el mercado laboral.

El INE indicó que el alza de la fuerza de trabajo (1,8%) fue menor a la presentada por las personas ocupadas (2,2%). Por su parte, las personas desocupadas disminuyeron un 1,7%, incididas únicamente por quienes se encontraban cesantes (-2,4%).

Otros datos que entrega el INE: las tasas de participación y de ocupación se situaron en un 61,6% y 56,3%, creciendo 0,5 pp. y 0,7 pp., anual respectivamente. Por otra parte, la población fuera de la fuerza de trabajo disminuyó un 0,5%.

¿Cómo está el mercado laboral?

Ante esta pregunta los economistas entregan distintas definiciones, y aunque coinciden en que ha mejorado, agregan que sigue estando débil.

Uno de ellos es el director del OCEC-UDP, Juan Bravo, quien sostiene que "desde el punto de vista de la composición de la creación de empleo es una buena noticia que el 72,3% de los empleos creados en el último año sea formal, con lo que van 2 meses consecutivos en los que la generación de empleo es liderada por el empleo formal, tras 5 meses consecutivos en donde lideró el empleo informal". Sin embargo, el experto añade que "no basta con que la composición de la creación de empleo sea li-

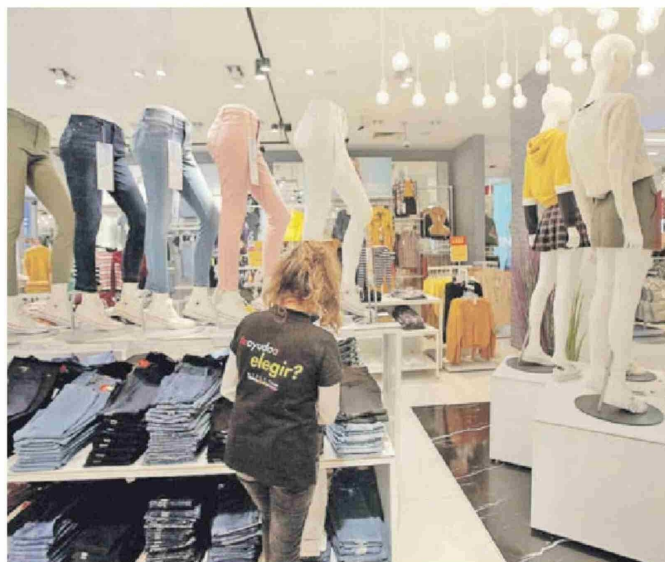

derada por el empleo formal, también se requiere que aumente considerablemente el total de empleo creado, especialmente la generación de empleo asalariado formal en el sector privado y ese es hoy el principal desafío del mercado laboral".

Carmen Cifuentes, investigadora Clapes UC, agrega que "el diagnóstico es claro y persistente: el mercado laboral continúa mostrando señales de estancamiento, sin lograr un repunte significativo". La economista añade que "los datos publicados hoy también evidencian una pérdida de 5 mil empleos respecto al trimestre anterior. Además, la creación de empleo anual muestra un debilitamiento continuo, lo que ha ampliado la brecha de ocupación respecto a los niveles prepandemia".

El director del Instituto de Economía de la Universidad Católica, Tomás Rau, si bien dice que "siempre es bueno que haya creación de empleo formal, no vemos mucha generación de empleo". Y Patricio Ramírez, economista y académico de la Universidad de La Frontera, plantea en su análisis que "la creación de puesto de trabajo se ha desacelerado en comparación a meses anteriores. Esto es un síntoma de preocupación y es un reflejo de la debilidad de

la actividad económica".

Comercio pierde plazas

Es uno de los sectores que más empleo general. Al trimestre agosto-octubre totalizaron 1,7 millones de ocupados. Por eso es que llamó la atención el hecho de que haya caído del 0,20%, que en número son 3.500 empleos menos.

Para Bravo, lo que está pasando en el comercio es que se está "destruyendo el emprendimiento formal, es decir, los independientes que ejercen como empleadores o trabajadores por cuenta propia y que registran su actividad ante el SII".

El economista especifica que "aunque en el comercio tanto el empleo dependiente formal como el empleo informal registraron alzas respecto al año previo, esto no logró compensar la destrucción de emprendimiento formal del comercio, lo que significó que la rama exhiba una destrucción anual neta de empleo total".

Otra mirada entrega Bernardita Silva, gerente de Estudios de la Cámara Nacional de Comercio (CNC), quien acotó que "en términos anuales crece el ocupado informal mientras que el formal cae, acelerándose su caída fren-

MERCADO LABORAL

Creación de empleo

Var. % 12 meses



Empleo en el comercio

Var. % 12 meses



Desempleo

En %

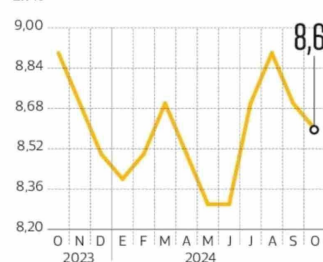

FUENTE: INE

LA TERCERA

