

EL MERCURIO

www.elmercurio.com

REGIÓN METROPOLITANA: \$2000
 Regiones I, II, III, XI, XII y XV: \$3000
 Regiones de la IV a la X y XIV: \$2000

FUNDADO EN VALPARAÍSO EL 12 DE SEPTIEMBRE DE 1827 / AÑO CCXCVIII N° 68.285 / MCR

SANTIAGO DE CHILE, SÁBADO 11 DE ENERO DE 2025

FUNDADO EN SANTIAGO EL 1 DE JUNIO DE 1980 / AÑO CCXXV N° 45.087 (ES PROPIEDAD)

La revancha de Camila Flores
 Tras ganar juicio a tienda que no la atendió durante el estallido, diputada relata las tensiones y amenazas vividas en ese período. **SABADO**



La fuerza del paisaje
 Proyectos centrados en la naturaleza destacan como panoramas veraniegos en la Región de O'Higgins.



Otro chileno a Boca
 Williams Alarcón se suma a Carlos Palacios en el popular equipo argentino. **DEPORTES 1**



Luego de la ceremonia, el mandatario se trasladó al Fuerte Tiuna junto a su esposa, la diputada Cilia Flores.
 En acto con gran seguridad militar: **Maduro asume tercer período en medio de cuestionamientos y Machado dice que es un "golpe de Estado"**
 > La líder de la oposición venezolana acusó al Presidente de "pisotear la Constitución" y llamó a sus seguidores a protestar. | **A 4**



DEFINICIONES CLAVE

Cecilia Gifuentes, coautora de libro sobre impuesto a la renta
 "Sigue muy instalada esta idea de que paguen los ricos... Cuando uno grava el capital, el capital se fuga". | **B 7**



Fernando Larrain, presidente de LarrainVial, en carta a sus empleados
 "Se nos vienen días muy duros... Los ocho (formalizados) cuentan con el respaldo de LarrainVial". | **B 4**



Cristián Valdívieso, director de Critería
 "La reforma previsional tiene más de campaña presidencial que de pensiones". | **C 2**



Ideológicos y políticos:
El historial de desencuentros entre el PC y el Gobierno durante el último año
 > Colectividad inicia congreso nacional con críticas de su presidente, Lautaro Carmona, a La Moneda. | **C 4**

Ajuste fiscal comprometido con el Congreso: Hacienda recorta gasto para ordenar presupuesto y anuncia moderación de la deuda pública

Monto de rebaja
 Gobierno informa que partidas serán reducidas en un total de US\$ 600 millones en relación con la planificación original, justo en un año marcado por elecciones presidenciales y parlamentarias.

Dónde se recorta
 El ajuste se concentrará principalmente en el gasto en transferencias de capital, en el Tesoro Público, en personal, en bienes y servicios de consumo y en la adquisición de activos no financieros.

Mayor déficit
 Economista plantea que es una señal adecuada que se reconozca que los ingresos fiscales estarán por debajo de lo proyectado, por recaudación asociada a ley de cumplimiento tributario, pero que igual el déficit fiscal será mayor al previsto.

OPINIÓN ESTIMA QUE SE REQUERIRÁ UNA NUEVA REBAJA EN LOS PRÓXIMOS MESES | **B 3**

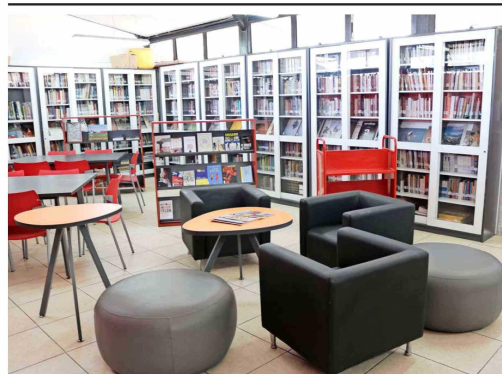

El positivo impacto de la lectura en las cárceles
 Una década cumple el Plan de Bibliotecas en Recintos Penitenciarios, cuyas cifras muestran una tendencia al alza, reflejada en casi 8 mil nuevos inscritos el año pasado y más de 50 mil préstamos. Hoy existen 80 bibliotecas en las prisiones, como la del Centro Penitenciario Femenino San Joaquín (en la imagen). La iniciativa contempla la realización de talleres y ha permitido que los mismos reclusos estén a cargo de las dependencias de lectura. | **A 9**

Trump es condenado por caso Stormy Daniels, pero no enfrentará pena de cárcel ni multa | **A 5**

COMISIÓN PARA LA PAZ
 A días del plazo, instancia busca "lograr alguna posición común" y aseguran que está "en un punto crítico" | **C 8**

Cierran los parques nacionales para prevenir incendios forestales y la industria teme fuertes pérdidas | **C 9**

Marejadas
 Armada lanza tercer aviso de oleaje anormal, que afectará de Arica al Biobío desde hoy y hasta el miércoles. | **C 9**

Sospechan presencia de cartel mexicano en Chile tras decomiso de metanfetamina | **C 1**

Frase del día
Polémica con Frei



Yo creo que en Chile nunca ha sobrado la plata. Y creo que hoy día tenemos desafíos distintos".
PRESIDENTE GABRIEL BORIC, al responder al emendatario, quien criticó la gestión económica del actual gobierno y dijo que en su período "sobraba la plata". | **C 5**

Acción del establecimiento de salud sube 6,43% en la bolsa Sorpresiva compra: Indisa y EuroAmerica son los nuevos accionistas mayoritarios de Clínica Las Condes

Ambos adquieren el paquete de títulos que les permite hacerse con el control de la institución por US\$ 40 millones, pagados en partes iguales y de forma independiente.

LA DÍSIMIL SITUACIÓN FINANCIERA DE LOS PRESTADORES QUE PROTAGONIZARON EL NEGOCIO | **B 5**

POLÉMICAS DE LA SEMANA

Posible "segunda infracción" para revertir compra de casa de Allende abre debate entre abogados | **C 7**

Investigadores descartan pérdida de imágenes en caso Monsalve, las que no mostrarían "blancos de interés" | **C 1**

¿Se respetó la institucionalidad ambiental? Las distintas miradas sobre la votación de Dominga | **B 6**

SANTIAGO HOY
 15° / 35°
 Despejado

SANTORAL
 San Teodosio

CONTÁCTENOS
 22 242 1111 Suscripciones El Mercurio www.suscripciones.elmercurio.com
 600 339 6000 Avisos clasificados www.clasificados.cl

Edición de 40 páginas
 Revistas 30 páginas

EN ESTA EDICIÓN
AUTOMÓVILES
 Reportajes, estrenos, ofertas y más.

7 806616 004158