

En abril se visaron 11.938 acciones, según la Superintendencia de Pensiones

Aprobación de seguros de cesantía crece 25,4% en un año en la Región

Académicos de la zona se muestran preocupados y desde la Seremi del Trabajo se reconoce que problema de cesantía continúa.

Por Nicolás Álvarez Arrau
 nicolas.alvarez@diarioelsur.cl

En un año, las solicitudes aprobadas de seguro de cesantía aumentaron 25,4% en la Región del Biobío. Los datos de la Superintendencia de Pensiones muestran que durante abril de 2024 se visaron 11.938 acciones, lo que representa el 8,7% del total nacional, número que además sobrepasa el promedio nacional de 19,1%, aunque se trata de uno de los aumentos más bajos a nivel país. De hecho, hay zonas que registran subidas anuales de hasta 40,4%, como Tarapacá.

Pese a todo, el incremento es visto con preocupación por parte de los analistas locales, quienes creen que el porcentaje local de 25,4% evidencia un problema laboral y económico que aún no se subsana del todo tras la pandemia. Hay también otros factores que precisan desde gobierno, esfera desde donde no desconocen que el problema de la cesantía es algo que sigue latente en la Región.

MODIFICACIONES AL ACCESO

La seremi del Trabajo y Previsión Social, Sandra Quintana, cuenta que esta alza puede explicarse, en parte, por una serie de intervenciones impulsadas por su ministerio, en el sentido de identificar trabas en el acceso al seguro. "Nos dimos cuenta de que habían algunas trabas que se podían

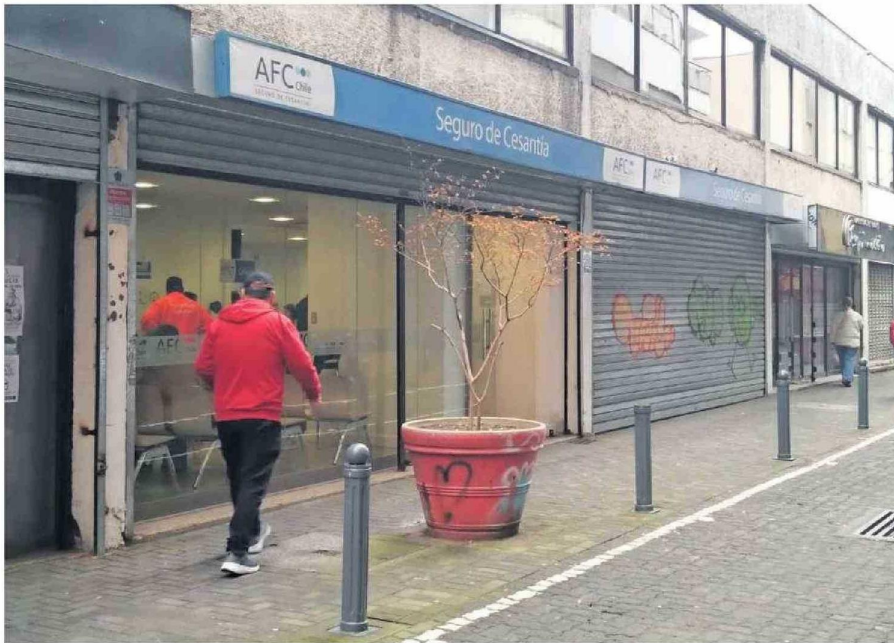

Pese al aumento de 25,4% en las solicitudes aprobadas, Biobío se distancia de otras regiones que, incluso, subieron en 40,4%.

8,7%

alcanza la tasa de desocupación de la Región del Biobío durante el trimestre marzo-mayo.

ir superando, y en función de eso se ha ido modificando el acceso de los trabajadores al seguro. Esa puede ser una de las razones por la que este porcentaje esté elevado a la fecha", argumenta.

En paralelo, reconoce que existe inquietud por la cesantía, "que en cualquier gobierno será una preocupación". "Sabemos que todavía no hemos recuperado la cantidad de empleos que había a igual fecha de 2019, pero paulatinamente esto ha ido avanzan-

do en recuperación", sostiene.

La atención, agrega la seremi, continúa en el problema de la informalidad que se mantiene en el tiempo, sobre todo a través de empresas nacidas en pandemia que aún no deciden formalizar sus acciones. A raíz de lo anterior, los ministerios del Trabajo y Economía se coordinan para ver "cómo hacer una arremetida para que la gente que todavía ofrece sus productos en plataformas virtuales, por ejemplo, entre

a la formalidad, pues de lo contrario no podrán crecer o tener apoyos estatales".

Así, mediante la agenda de crecimiento y productividad del nivel central, hoy se hacen los estudios pertinentes para concretar bajadas a nivel regional, a lo que se suman esfuerzos de capacitación para posibilitar la reconversión laboral en el caso del cierre de empresas, tal como sucedió con Lozapenco, con un trabajo empujado por Sence y desplega-

do en los territorios.

MÁS INVERSIÓN

Para Juan Saavedra, académico de la Facultad de Ciencias Económicas y Administrativas de la Universidad del Concepción, el aumento que evidencia Biobío es alto, porque se trata de un número asociado a un desempleo que no ha podido bajar. "Al contrario, se pensaba que a esta altura ya estaría recuperado, al nivel prepandemia, pero todavía no se recupera de acuerdo a las cifras que han dado algunas instituciones y especialistas", dice.

El profesor insiste en que lo que se requiere para revertir el escenario y bajar la tasa de desocupación —que en el trimestre marzo-mayo llegó al 8,7%— es un mayor nivel de capital fijo, "no con cualquier tipo de inversión, sino que con proyectos que requieran mano de obra (...) En eso estamos complicados", lamenta. Si bien destaca el esfuerzo realizado por el gobierno, cree que se hace necesario empujar la parte privada que se ha frenado en este ámbito por falta de confianza y seguridad para invertir, según han planteado desde el sector.

Juan Pablo Pinto, director de Ingeniería Comercial de la Universidad San Sebastián, plantea que estos niveles de uso del seguro de cesantía son preocupantes toda vez que indican que el empleo formal sigue estancado en niveles altos entre el 8,3% y 8,8% para Biobío.

"No es normal este nivel de cifras, ya que preocupa por el empleo y, además, por la proliferación de empleo informal, tasa que está en el orden del 27%, que es alto para los niveles considerados normales que bordean el 20%. El estancamiento económico, el poco incentivo a la inversión, las complejidades en grandes proyectos dado un alto nivel de trámites y burocracia en permisosología y la inmigración descontrolada han generado un marco que desfavorece el empleo formal, tanto en la creación como en el que busca empleo, y no es raro que se elija la informalidad e ilegalidad", subraya.