

Tema del día

Mañana asume el gobernador regional de La Araucanía, René Saffirio, con su círculo de confianza

PERFILES. *La máxima autoridad electa de La Araucanía conformó un equipo compuesto por destacados profesionales de la Región. Una de las características es que ninguno milita en un partido político.*

Por Mauricio Rivas Alvear
 cronica@australtemuco.cl

Más que ansioso, se le ve entusiasmado. Se le nota en la cara o cuando camina por la calle saludando con paciencia y atención a cada persona que se le acerca, muchas de las cuales, seguramente, votaron por él en la segunda vuelta a gobernador regional de La Araucanía.

El abogado René Saffirio Espinoza, luego de su triunfo en las urnas el pasado 24 de noviembre, que lo llevó a convertirse en el candidato regional más votado en la historia electoral de La Araucanía (341.902 sufragios, con la modalidad de voto obligatorio), no ha tenido mucho tiempo para el descanso y el relax. Horas después de su triunfo comenzó a trabajar en la confección de su equipo de confianza, que lo acompañará desde mañana en la máxima función de elección popular en La Araucanía.

Para ello, explica, barajó diversas alternativas, aunque se impuso ciertos criterios y exigencias para dar con los elegidos.

“Lo primero que determiné fue de que se tratara de personas que fueran y conocieran la Región. Segundo, que se

tratara de personas con formación académica en las áreas en las que se van a desempeñar. Tercero, que tuvieran experiencia en el Estado y el servicio público. Y allí aplico una máxima que para mí es muy importante y es que al administrar los recursos públicos no se viene a aprender. Y la otra condición autoimpuesta es que hubiera absoluta transversalidad política, ojalá con independencia partidaria. Y se dio la coyuntura favorable, a mi juicio, en esta etapa en que está el Gobierno Regional”, asegura Saffirio.

-¿No hay militantes?

-Afortunadamente ninguno. Claro que esa condición tiene que ver con el contexto en que me corresponde asumir el Gobierno Regional, un contexto de mucho conflicto y división interna. Necesitamos la confianza de los ciudadanos hacia su Gobierno Regional. Aquí necesitamos que la gente se sienta identificada con un equipo de profesionales que son referentes en sus áreas.

SU EQUIPO

El exalcalde de Temuco y exdiputado de la República arribará mañana al edificio del Gobierno Regional con seis jefes de divisiones, una administra-

“

Necesitamos la confianza de los ciudadanos hacia su Gobierno Regional”.

RENÉ SAFFIRIO

dora regional y una asesora jurídica.

La División de Fomento e Industria será liderada por Cristian Campomanes; la División de Administración y Finanzas por Rolando Saavedra; la División de Desarrollo Social por Érica López; la División de Planificación y Desarrollo por José Aguilera; la División de Presupuesto e Inversión por Eduardo Novoa; la División de Infraestructura y Transporte por Manuel Hidalgo; Gissel Treulen ocupará el cargo de administradora regional; y Mariela Valdés asu-

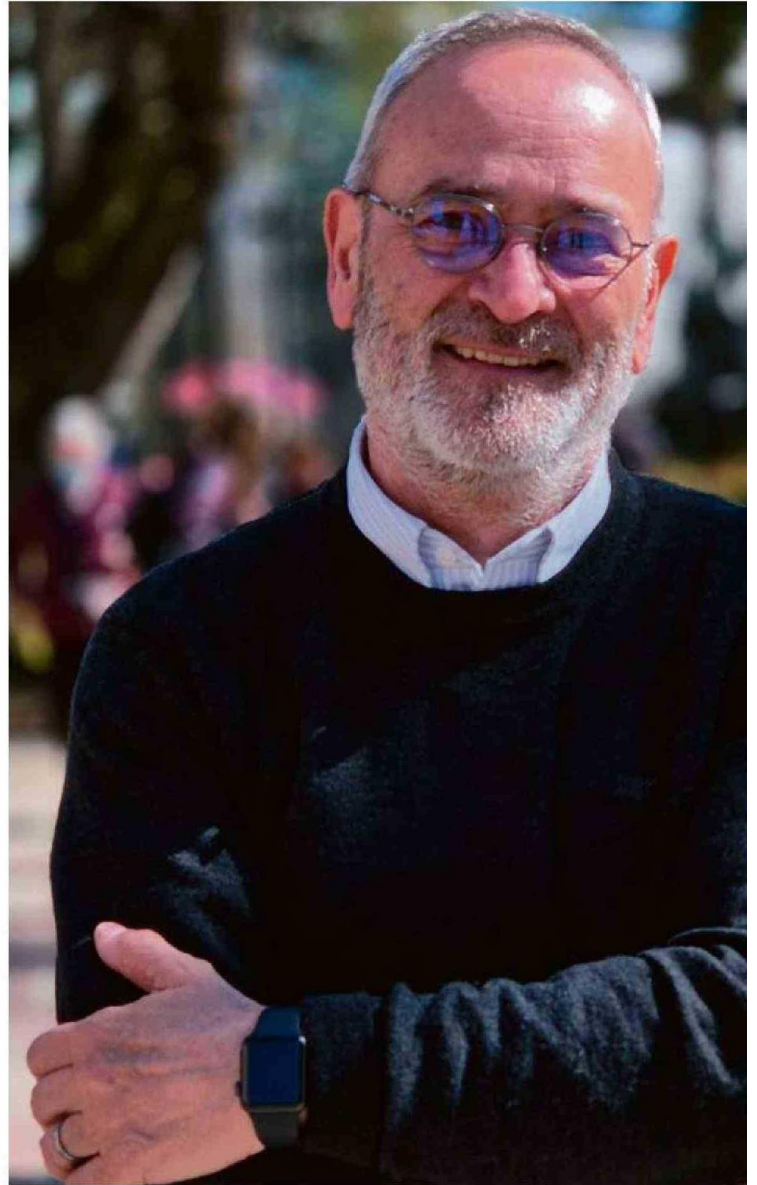

mirá como asesora jurídica.

CONSEJO REGIONAL

En estricto rigor, Saffirio asume como gobernador a partir de las 00.00 horas de mañana lunes, sin embargo, 11 horas después está programada la Sesión de Instalación del Consejo Regional 2025-2029, que será presidido por Saffirio, y en donde jurarán los veinte consejeros regionales.

-¿Cómo va a ser su relación con los consejeros regionales?

-Ese es un trabajo que tenemos que realizar en conjunto con el Consejo Regional, ya que mi decisión es desarrollar con ellos una lógica de trabajo que permita hacer realidad la transversalidad y la transparencia. Porque creo que de esta crisis en el Gobierno Regional, surge una oportunidad enorme de revertirla generando condiciones

muy superiores a lo que a lo que hemos conocido durante los últimos años puntualmente.

-¿Cuáles serán las medidas más urgentes desde el lunes?

-Restablecer la confianza en el Gobierno Regional. No tenemos información de qué es lo que ocurre al interior, recién el lunes vamos a recibir antecedentes y procesarlos. ☺

EL PERFIL DE LOS PROFESIONALES QUE ACOMPAÑARÁN DESDE MAÑANA A RENÉ SAFFIRIO

EDUARDO HENRÍQUEZ

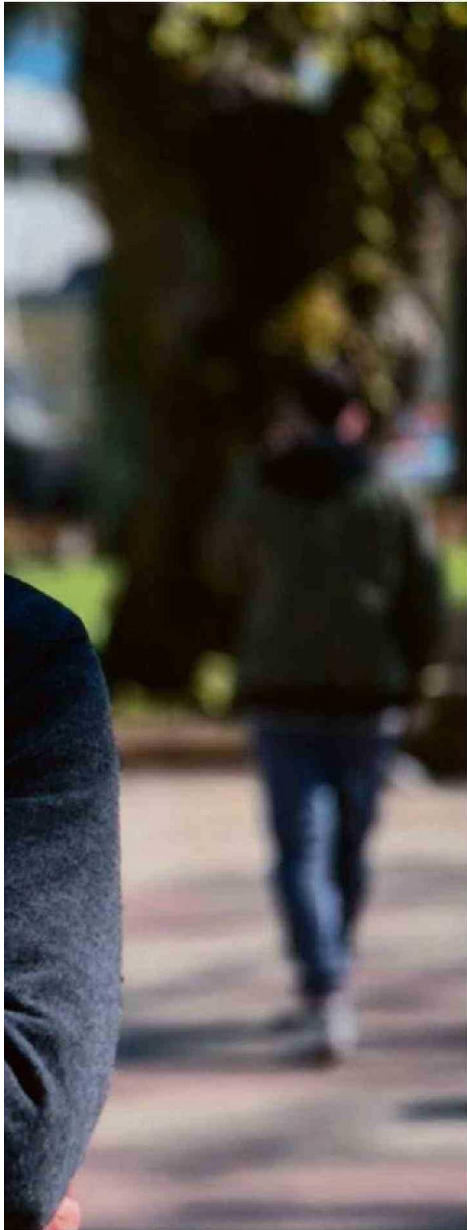

● **Cristian Campomanes**
División de Fomento e Industria

Cristian Campomanes Gutiérrez es ingeniero comercial titulado en la Universidad Austral; Máster en Desarrollo Local de la Universidad de Oviedo, España y especialización en el Silicon Valley Experimental Learning Program de la UC Berkeley, de California, EE.UU. Fue gerente de Desarrollo y director de IncubatecUfro, la más reconocida incubadora de negocios chilena y destacada a nivel internacional; además de consultor internacional para instituciones como la Universidad EAN y la Cámara de Comercio de Bucaramanga, en Colombia; Banreserva de Rep. Dominicana; Universidad UNIDA, Paraguay. Con experiencia empresarial y en la Banca.

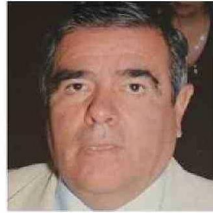

● **Rolando Saavedra**
División de Administración y Finanzas

Rolando Patricio Saavedra Rebolledo es un profesional con una amplia trayectoria académica y laboral. Cuenta con títulos en Contador General, Ingeniero en Administración y Magíster en Administración y Magíster en Gerencia Pública. Ha trabajado en el Ministerio de Educación, la Contraloría General de la República y la Municipalidad de Temuco, como Director de Administración y Finanzas. También ha sido docente en universidades como la Autónoma de Chile, Católica de Temuco, de La Frontera y Austral de Chile.



● **Érica López**
División de Desarrollo Social

Erica López Soto es profesora titulada en la Pontificia UCT y Magíster en Economía y Desarrollo Regional. Fue dirigente estudiantil universitaria en los años 80 y participó en la recuperación de la democracia. Trabajó en el Obispado de Temuco apoyando el desarrollo agrícola y fue profesional de apoyo pedagógico en los Programas de Transferencia Tecnológica del Indap. Fue directora regional de Servicio Nacional de la Mujer y consejera de Temuco. Actualmente se desempeña en el área de informática educativa de la Universidad de La Frontera, liderando un equipo para desarrollar propuestas formativas para docentes del país.



● **Gissel Treulen**
Administradora Regional

Gissel Treulen Seguel es contador público, contador auditor e ingeniero comercial, con Magíster en Contabilidad y Auditoría de Gestión. Actualmente cursa un Doctorado en Proyectos TICs y Gestión Empresarial. Se desempeña como profesional en el GORE Araucanía desde 2017, enfocada en Control de Gestión. Tiene experiencia en auditoría, control de gestión y docencia universitaria. Ha ocupado roles clave como Jefa de Auditoría Interna en instituciones públicas y ha liderado procesos de evaluación de control interno y cumplimiento normativo. También es docente en universidades de Temuco.



● **José Aguilera**
División de Planificación y Desarrollo

José Manuel Aguilera Ericas es Cientista Político, Licenciado en Ciencia Política de la Universidad Católica de Temuco. Tiene Magíster en Gestión de Gobierno y MBA de la Universidad Autónoma. Ha ocupado roles de alta responsabilidad en el sector público, como coordinador operativo en el INE. Ha trabajado en el ámbito privado como Especialista Socioambiental, Consultor de Estrategia Electoral y Coordinador de Proyectos. Su experiencia técnica y liderazgo estratégico lo habilitan para impulsar un desarrollo equitativo y sostenible en la región, con enfoque la gestión de proyectos y la resolución de conflictos.



● **Eduardo Novoa**
División de Presupuesto e Inversión

Eduardo Novoa Ramírez, es Ingeniero Comercial de la Universidad Austral y MBA de la Universidad del Desarrollo, con 28 años de experiencia en el sector financiero, sobresaliendo en áreas comerciales y de riesgos. Su trayectoria incluye análisis financiero de empresas y bancos, así como estudios de Riesgo País y normas de Basilea. Destaca su gestión como jefe de Finanzas del Servicio de Salud Metropolitano del Ambiente, liderando áreas claves como: Contabilidad, Presupuesto, Tesorería y Recaudación de Ingresos Propios. Ha sido consultor en diversos sectores y docente de postgrado en la Universidad Mayor.



● **Manuel Hidalgo**
División de Infraestructura y Transporte

Manuel Jesús Hidalgo Zambrano es ingeniero civil industrial titulado en la Universidad de La Frontera y magíster en Gestión de Gobierno, de la Universidad Autónoma de Chile. Cuenta con diplomados en Prospección Estratégica, Gestión Territorial y Economía Circular y curso en SCRUM Master. Fue Gerente de la Red Asistencia Digital Fortalece Pyme Araucanía. Cuenta con 10 años de experiencia en roles de liderazgo, incluyendo cargos de jefatura, subdirección y dirección en proyectos de emprendimiento, innovación y gestión de educación superior, tecnología y fomento productivo.



● **Mariela Valdés**
Asesora jurídica

Mariela Alejandra Valdés Pérez es abogada de la Universidad de Concepción, Doctora en derecho por la Universidad de Valencia, España y Máster en Derecho Administrativo de la misma casa de estudios. Tiene amplia experiencia en derecho administrativo y asesoría jurídica. Fue abogada socia y fundadora de la Contraloría Regional de La Araucanía. También se desempeñó como docente universitaria en la Universidad de La Frontera. Es abogada socia y fundadora de "Asesoría Legal Pública", consultora jurídica especializada en derecho administrativo y probidad administrativa.

Ceremonia en el Hotel Frontera

● Mañana se realizará la Sesión Solemne de Instalación del Consejo Regional de La Araucanía 2025-2029, que será encabezado por el gobernador electo, el abogado René Saffirio Espinoza. La actividad está programada para las 11 horas, en el Salón Pellaifa del Hotel Frontera Clásico, ubicado en Manuel Bulnes 733, Temuco. La ceremonia marcará la asunción del exalcalde de Temuco y exdiputado de la República como nuevo gobernador regional de La Araucanía. Se espera la concurrencia de autoridades, entre ellas la mayoría de los alcaldes de las 32 comunas de la Región.