

# Finalizan túnel Chepe que unirá con nuevo puente ferroviario

Fue abierta la boca norte del ducto de 320 metros de extensión.

**C**on la apertura de la boca norte del túnel en el Cerro Chepe se dieron por finalizados los trabajos de excavación del nuevo túnel en dicho sector de la comuna de Concepción.

Dichas obras son parte del proyecto del nuevo Puente Ferroviario sobre el río Biobío, el cual se espera sea entregado durante el último trimestre del año 2025.

Considerado un hito para el Biotren, la apertura del túnel fue presenciado por un centenar de trabajadores, además del presidente de EFE, Eric Martín.

Martín aprovechó la instancia para referirse a los problemas que ha presentado el servicio durante las últimas semanas,

asegurando que trabajan en poder superar contingencias asociadas al vandalismo y condiciones climáticas.

Asimismo, también resaltó que en 2019 el Biotren tuvo 5 millones de usuarios y que este año, solo en los primeros 6 meses, ya 6 millones de personas lo han usado, lo que incide en las aglomeraciones que se han presentado en los andenes.

Las obras de construcción del túnel en el Cerro Chepe se extendieron por cerca de un año.

Tras la apertura de la boca norte, que tiene una extensión de 320 metros, el alcalde de Concepción, Álvaro Ortiz, destacó la relevancia de contar con una nueva infraestructura para mejorar la movilidad de los habitantes de la zona y usuarios del Biotren.

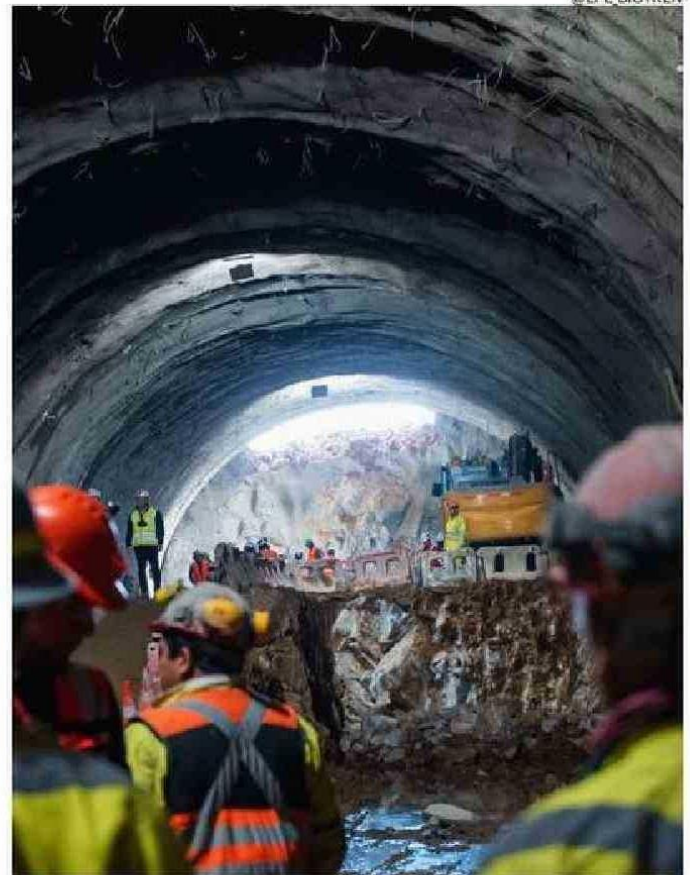

El proyecto será entregado en el último trimestre de 2025.