

EL MERCURIO

www.elmercurio.com

FUNDADO EN VALPARAISO EL 12 DE SEPTIEMBRE DE 1827 / AÑO CCXCVIII N° 68.277 / MCR

SANTIAGO DE CHILE, VIERNES 3 DE ENERO DE 2025

AGO EL 1 DE JUNIO DE 1900 / AÑO CCXXV N° 45.079 (ES PROPIEDAD)

REGIÓN METROPOLITANA: \$1000
 Regiones I, II, III, XI, XII y XV: \$1700
 Regiones de la IV a la X y XIV: \$1000



Festival de Cine Wikén: Lo que hay que saber de sus diez imperdibles películas
 Se realizará desde el 9 al 18 de enero en el Parque Bicentenario.



Los discos que vienen
 Bad Bunny, Ringo Starr, Miley Cyrus... estrellas de la música alistan nuevos álbumes para este año. | **C 8**

Menor cifra en tres décadas: Anticipan déficit de oferta de viviendas en dos años tras inédita caída de los permisos de obra

> Actores de la industria prevén que "un stock muy limitado hacia 2027" podría "impulsar al alza los precios". | **B 2**

Problema técnico para acceder al permiso para viajar a EE.UU. Exdirector del Registro Civil y dificultades con la Visa Waiver: "No es llegar y cometer esta clase de errores"

> "Uno de los elementos fundamentales de la licitación para estos documentos era que pudiesen ser leídos y aceptados en el mundo", agrega Jorge Álvarez. | **C 1**

Ante nueva ola de homicidios: Enfocar las labores en el centro y el sur de la capital, clave en ajustes al cuestionado plan "Calles sin violencia"

> Especialistas en seguridad insisten en que se deben concentrar las medidas en los puntos más conflictivos y someter a una constante evaluación los resultados de las estrategias. | **C 5**

Exigen la continuidad de beneficios económicos:

Profesores se movilizan contra Desbordes y municipio advierte "grave déficit" financiero

> Santiago plantea que la migración de escolares a otras comunas por la "actitud condescendiente de la pasada administración con la violencia" ha impactado en los recursos para el área. | **C 4**

Se suma a las dudas de la oposición acerca del proyecto: División dentro del PC por pensiones acentúa la inquietud del Gobierno sobre el futuro de una de sus reformas emblemáticas

En el PS y el FA surgen otras opiniones críticas respecto de las tratativas en el Senado y congresistas demandan cambios estructurales al sistema.

En tanto, la senadora comunista Claudia Pascual advierte: "Si va a ser 6% de capitalización individual, eso no va a contar con nuestra votación".

LUEGO DEL LLAMADO AL ORDEN A SU COLECTIVIDAD, TIMONEL PC, LAUTARO CARMONA, SE DISTANCIA DE LOS REPAROS DEL PRESIDENTE BORIC AL RÉGIMEN DE NICARAGUA: "PODEMOS TENER DIFERENCIAS" | **C 2 y C 3**

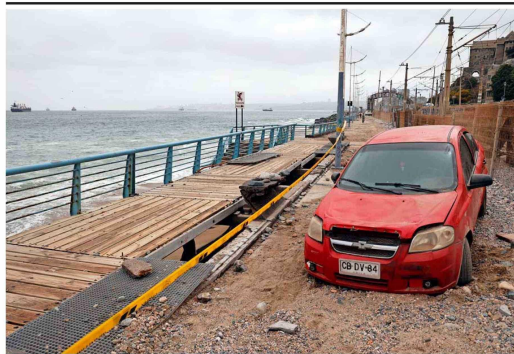

Nueva alerta de marejadas en las costas chilenas

Cuando todavía son visibles los daños causados por el oleaje entre el viernes y el martes últimos, como en el paseo Wheelright de Valparaíso (en la imagen), la Armada emitió un nuevo aviso de marejadas con características anormales a contar de hoy y hasta el próximo lunes entre Arica y el golfo de Arauco, en la Región del Biobío, incluyendo el archipiélago Juan Fernández. La autoridad marítima insta a respetar las normas de seguridad. | **C 1**

Renovables no convencionales de fuentes como sol o el viento: Energías "verdes" alcanzan récord y ya son el 40% de la electricidad producida en el país

La proveniente de combustibles fósiles continúa a la baja y el carbón solo representa el 15% del total generado en 2024, aunque los hidrocarburos se mantienen aún presentes en la vida cotidiana, debido a su masivo uso en el transporte o la calefacción. | **B 1**



Conductor era un militar activo y se disparó en la cabeza.

Investigan explosión de camioneta Tesla frente a Hotel Trump de Las Vegas como un "posible acto terrorista" | **A 4**

MÁXIMO NIVEL EN DOS AÑOS Y MEDIO

Dólar supera los \$1.000: Turismo y exportadores ven con cautela posibles ganancias por el mayor costo de insumos | **B 3**

Expertos y agrupaciones de pacientes reprochan retraso de decreto de la Ley Ricarte Soto prometido por el mandatario | **C 6**

Economía

crece 2,1% en noviembre y se complica el cálculo del Ejecutivo para 2024. | **B 5**

Proyecciones 2025: Análisis adelantan una "mediocre" expansión de 2% del PIB y presiones inflacionarias. | **B 4**

Tribunal define hoy si el desaforado diputado Ojeda queda en prisión preventiva | **C 4**

Frase del día Críticas por Domingo



Explicar por qué no se comunicó como corresponde. Porque la reflexión que quedaba es que fue una decisión que tomó el Gobierno, pero no hubo una reunión formal, una sesión".

RICARDO LAGOS WEBER, senador PPD, aborda la actuación del Comité de Ministros, que no se pronunció sobre el proyecto, a pesar de la orden judicial. | **B 12**

Generación Beta
 Globalizados e hiperconectados: comienza una nueva era, la de los nacidos entre 2025 y 2039, quienes crecerán en un entorno dominado por la tecnología. | **A 10**

Joe Rogan
 El lado más personal del influyente podcaster y popular comediante, uno de los grandes aliados de Donald Trump. | **A 8**

