

# Hay 23 microbasurales clandestinos en la Intercomuna Chillán-Chillán Viejo

**PROBLEMÁTICA.** De ellos, 16 se encuentran en la capital regional y 7 en la histórica comuna. Municipios recorren territorio para evitar su aparición y apelan a la conciencia de la ciudadanía.

Krishna González  
 cronica@cronicachillan.cl

Un total de 23 microbasurales hay actualmente en la intercomuna de Chillán y Chillán Viejo, dentro de los cuales se pueden encontrar algunos medianos y otros de "gran envergadura". Sin embargo, según los municipios en comparación a otros años, este tipo de lugares ha disminuido considerablemente por trabajos focalizados para lograr eliminarlos.

En concreto, Chillán tiene 16 microbasurales, los cuales se ubican principalmente en el sector poniente de la población Vicente Pérez Rosales, y en otros diversos lugares del sector oriente de la ciudad.

Durante el 2022 fue aprobado por el municipio el programa Transformación de Potenciales Microbasurales, el cual ha permitido que cada año desde entonces, se intervengan un total de 12 basurales clandestinos instalados en bienes de uso público.

Bajo este contexto, desde la implementación del proyecto hasta julio de este año, se va a completar la suma de 20 potenciales microbasurales de pequeña y mediana envergadura erradicados.

Al respecto, Paula Cifuentes, encargada del departamento de Ornato y Aseo de

**12** basurales clandestinos en bienes de uso público son los que se han intervenido en Chillán, desde el año 2022.

**7** basurales clandestinos existen en Chillán Viejo. Y se han eliminado cinco en esta administración.

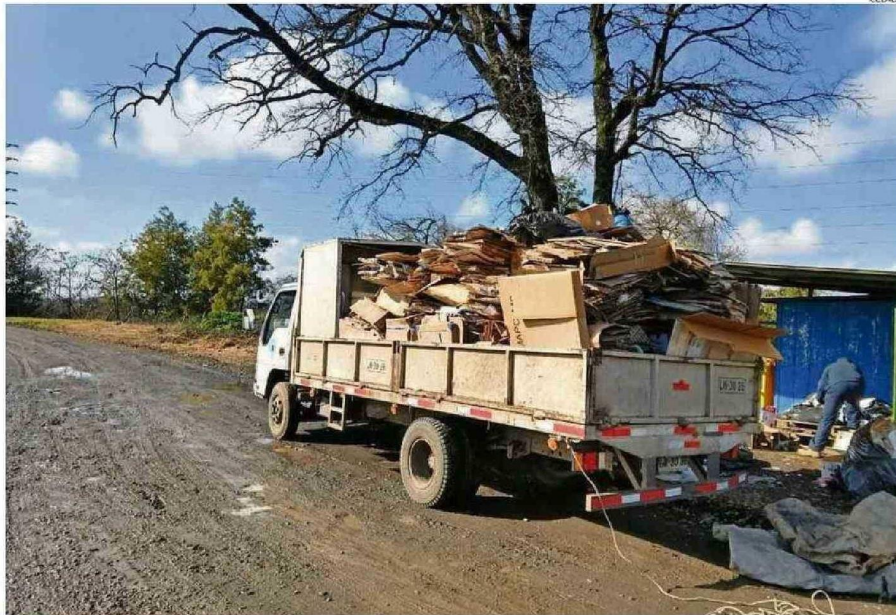

MUNICIPIOS APLICAN DISTINTAS ESTRATEGIAS PARA ERRADICAR ESTOS PUNTOS DE ACUMULACIÓN DE BASURA.



UNA VEZ ERRADICADOS, SE LE DA UN USO COMUNITARIO AL LUGAR.

la Dirección de Medio Ambiente de la Municipalidad de Chillán, explicó que "para lograr este objetivo, se realizan labores educativos con la comunidad a través de las juntas de vecinos, capacitando a vecinos puerta a puerta en la Ordenanza Municipal

que regula la protección de medio ambiente y la salud ambiental, y de esta manera generar compromiso para evitar que se retroceda en este sentido. La intervención incluye la instalación de elementos como piedras, áridos, adoquines, vereda,

"Para lograr este objetivo, se realizan labores educativas con la comunidad a través de las juntas de vecinos".

Paula Cifuentes  
 encargada Ornato y Aseo Chillán

chips, resultado de la poda de árboles, letreros de "No botar basura" y otro de "Cuidemos nuestro planeta", junto a la plantación de especies vegetales que requieren bajo recurso hídrico".

## HISTÓRICA COMUNA

En Chillán Viejo, por su parte, a la fecha suma 7 basurales clandestinos, concentrados en los sectores de camino a Las Raíces, camino a San Rafael, camino a Yungay, y en Barboza llegando a Baquedano.



"Bajo la administración actual se han eliminado 5 puntos, los que se ubicaban principalmente en área urbana"

Jorge Del Pozo  
 alcalde de Chillán Viejo

tes. Además, se trabaja en constante comunicación con las juntas de vecinos, tras lo cual el equipo de Aseo y Ornato realiza la inspección y deriva a su posterior levante, o se realiza el seguimiento para incluirlo en la lista de una próxima intervención si corresponde.

Consultados por el tiempo que demora el erradicar un basural clandestino, desde ambos municipios informaron que, desde el momento en que se detecta y visitan estos microbasurales, comienzan a realizar reuniones de coordinación, talleres, campañas educativas, diseños, intervenciones y seguimiento, lo que toma entre dos a tres meses, según el tamaño del lugar a intervenir. Asimismo, se destacó que todos los sitios cuentan con mantención anual, directamente de las cuadrillas con el fin de resguardar las zonas remodeladas, lo que permite el contacto con los vecinos y mantener vínculos en los territorios, que se traduce en educación y guía sobre esta materia a la comunidad que vive en los entornos.