

El nuevo campus Ciudad Universitaria, en Huechuraba, de la Universidad San Sebastián, consta de cinco modernos edificios para gestión, docencia e investigación.

La Universidad San Sebastián (USS) ha seguido su plan de inversiones en infraestructura para el mejor desarrollo de sus actividades. En ese marco, anunció la inversión de US\$ 65 millones que incluyen la apertura del campus Ciudad Universitaria, en Huechuraba; la construcción de un nuevo edificio en el campus Paicaví en Concepción; y la habilitación de un segundo Centro de Salud docente-asistencial en Valdivia.

El campus Ciudad Universitaria consta de cinco edificios con una superficie de más de 30 mil metros cuadrados. Uno de ellos alberga al Parque de Ciencia, Innovación y Emprendimiento, en alianza con la Fundación Ciencia & Vida, donde funcionarán el Centro de Biología Celular y Biomedicina de la USS (Cebicem) y el Centro Basal Ciencia y Vida USS.

Este parque contempla laboratorios de última generación y espacios colaborativos, posicionándose como un nodo estratégico para efectuar investigación de frontera y la formación de capital humano avanzado, con cuatro programas de doctorado: Biología Celular y Biomedicina; Biotecnología y Bioemprendimiento; Biología Computacional e Inmunología, y Microbiología; además del desarrollo de empresas de base científico-tecnológica.

A partir de marzo de 2025, llegarán académicos y estudiantes de las carreras que imparten las facultades de Psicología y Humanidades (Psicología, Licenciatura en Literatura, Licenciatura en Filosofía y Bachillerato en Humanidades y Ciencias Sociales), y la de Economía y Gobierno (Administración Pública e Ingeniería Comercial). Estas

U. San Sebastián invierte US\$ 65 millones en infraestructura en Santiago, Concepción y Valdivia

El 19 de diciembre, la USS inauguró el nuevo campus Ciudad Universitaria en Huechuraba, habilitando cinco edificios para gestión, docencia e investigación. Uno de ellos corresponde al Parque de Ciencia, Innovación y Emprendimiento, otros dos albergarán a las carreras de las facultades de Psicología y Humanidades, y de Economía y Gobierno. Además, en 2025 se inicia la construcción de un importante recinto en el campus Paicaví, en Concepción, y se habilitará un segundo centro de salud en Valdivia.

Francisco Dagnino, Laboratorio de Contenidos de Marca.



“En medio de un escenario complejo para las universidades por las dificultades de financiamiento y la incertidumbre por los cambios regulatorios, hemos alcanzado un modelo de gestión que permite comprometer en estos proyectos US\$65 millones”.
 Hugo Lavados, rector USS.

instalaciones cuentan con 32 salas de clases, biblioteca, auditorio, casino, cafetería y estacionamientos, entre otros servicios.
 “Hace cinco años, la USS hizo una evaluación de la infraestructura de todas sus sedes con el objeto de dar cuenta del crecimiento sostenido de la universidad. Con ello, se formuló un plan de desarrollo de infraestructura, que se ha actualizado considerando cómo hemos crecido y lo seguirán haciendo nuestras actividades (...) En medio de un escenario complejo para las universidades, especialmente por las dificultades de financiamiento y la incertidumbre que generan



El nuevo Parque de Ciencia, Innovación y Emprendimiento de la Universidad San Sebastián en Huechuraba. Foto: USS

los cambios regulatorios que se discuten en el Congreso, hemos alcanzado un modelo de gestión que permite comprometer en estos proyectos US\$ 65 millones”, afirma el rector de la casa de estudios, Hugo Lavados. “En la sede Concepción -agrega la autoridad universitaria- se adquirió un terreno en calle Paicaví, en el que se va a construir un edificio de 15.000 m2 que se espera inaugurar en 2027. En Valdivia, a su vez, se va a habilitar el próximo año un segundo Centro de Salud docente-asistencial para el desarrollo de las carreras del área de la salud, el que debería entrar en funcionamiento a fines de 2025. Estamos analizando, además, lo que se hará en la sede De la Patagonia, por la importancia de la región y de Puerto Montt”.

¿A qué responde la expansión de la USS en Huechuraba?

En Santiago se hizo nítida la necesidad de crecer, producto del desarrollo alcanzado por la USS. Así, la Junta Directiva consideró que Ciudad Empresarial era el lugar adecuado para un proyecto que se llamó Ciudad Universitaria. Tiene una configuración de campus que nos permitirá seguir creciendo con altos estándares de calidad en infraestructura, y también poder seguir abordando desarrollos más complejos de la actividad universitaria, como en investigación, por ejemplo.

¿Qué elementos pesaron a la hora de elegir Ciudad Empresarial?

Huechuraba ya cuenta con un buen nivel

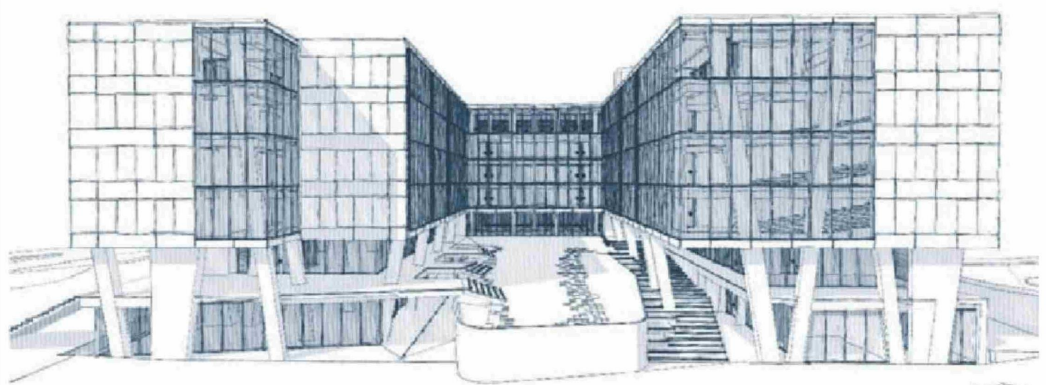

Esquema del frontis del nuevo edificio del campus Paicaví de Concepción.

de servicios y buena conectividad de transporte público, y un proyecto de teleférico en ejecución que estará operativo en los próximos dos años; además, nos permitirá satisfacer una necesidad sin partir de cero.

¿Qué perspectivas o sinergias analiza la USS en cuanto a llegar a una zona con presencia de empresas de varios sectores, incluido el tecnológico?

La USS tiene una política consistente de vinculación con el medio, es decir, de colaboración en los lugares donde estamos presentes. Por ello, e incluso antes de llegar a Ciudad Empresarial, implementamos en conjunto con la Municipalidad de Hue-

churaba una Clínica Jurídica que ayuda a los vecinos más vulnerables de la comuna, y que ha sido todo un éxito. Además, acá se va a instalar la Facultad de Economía y Gobierno, lo que sin duda va a traer consigo un vínculo mucho más directo con el mundo de la empresa. El desafío más interesante es el desarrollo de empresas de base científico-tecnológica.

Sobre la inversión en regiones, ¿cuál es el diagnóstico que hicieron para continuar esa expansión?

Las sedes de Concepción, De la Patagonia y Valdivia son referentes de educación en el sur del país. Su crecimiento y

especialización en materias propias de cada territorio ha impulsado también el crecimiento de la USS, ya que estamos muy vinculados con investigaciones y soluciones para las necesidades sociales y productivas presentes en la zona. Así, por ejemplo, la formación de médicos y profesionales de la salud de la USS ha sido clave para cerrar las brechas que viven los hospitales de la zona. Por ello, no hubo dudas sobre la importancia de seguir invirtiendo en todas las sedes, con más y mejor infraestructura, lo que impactará positivamente el nivel de formación de nuestros estudiantes.