

Fecha: 29-01-2025  
 Medio: Diario la Región  
 Supl. : Diario la Región  
 Tipo: Noticia general

Pág. : 17  
 Cm2: 540,6  
 VPE: \$ 762.224

Tiraje: 4.000  
 Lectoría: 12.000  
 Favorabilidad:  No Definida

Título: **Pucobre consigue US\$375 millones para construir el proyecto minero El Espino"**

# Pucobre consigue US\$375 millones para construir el proyecto minero El Espino"

El proyecto minero Espino está cada vez más próximo a concretarse. La iniciativa impulsada por la Sociedad Punta del Cobre (Pucobre) - minera ligada a las familias de los empresarios Juan Hurtado Vicuña y Eduardo Fernández León-, junto al fondo de inversión norteamericano Resource Capital Fund (RCF), informó que logró completar el proceso de financiamiento para el proyecto minero emplazado en la comuna de Illapel, en la provincia del Choapa.

"La minera suscribió un crédito sindicado con bancos comerciales de Estados Unidos, consiguiendo así los recursos que restaban para concluir la construcción del proyecto, con el que esperan producir 26 mil toneladas de cobre y 13 mil onzas de oro en promedio anuales, durante 16 años.

"Se trata de un préstamo por US\$375 millones, monto que será destinado a financiar los costos de construcción del proyecto, según dijo Sebastián Ríos, gerente general de Pucobre, en un hecho esencial enviado a la Comisión para el Mercado Financiero (CMF).

"En abril de 2023, la firma constituyó la sociedad El Espino SpA, vehículo al cual Pucobre aportó activos mineros y fondos equivalentes a US\$290 millones, mientras que el fondo de inversiones mineras RCF se comprometió a aportar otros US\$90 millones, sujetos a la obtención de los permisos críticos para el proyecto, y la obtención del financiamiento restante, que en esa fecha se estimaba en una cifra de entre US\$300 millones y US\$400 millones.

"Dicho acuerdo otorgaba

**Titular de la iniciativa que se alojará en la provincia del Choapa, suscribió un crédito sindicado con bancos comerciales de Estados Unidos, consiguiendo un préstamo por los recursos que restaban para concluir la construcción del proyecto, con el que espera producir 26 mil toneladas de cobre y 13 mil onzas de oro en promedio anual, durante 16 años."**

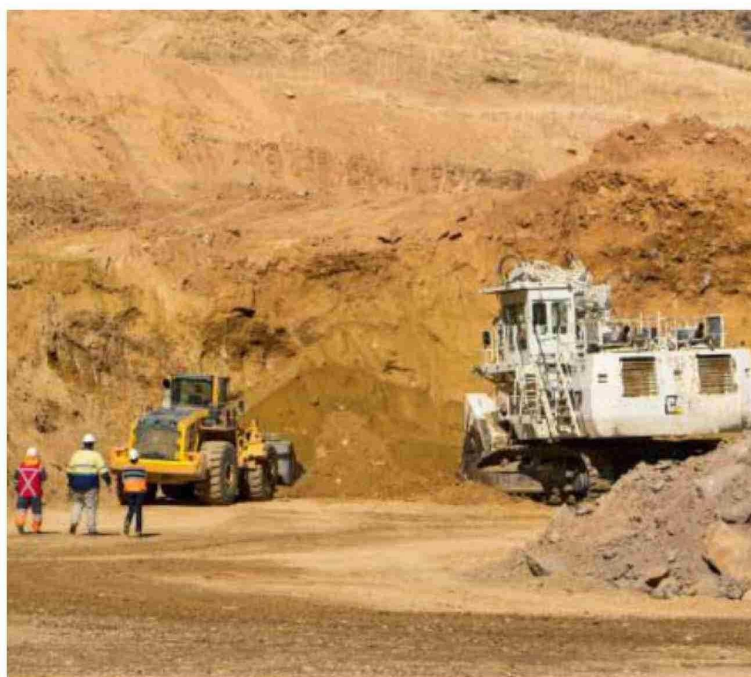

**"El Espino cuenta con su Resolución de Calificación Ambiental (RCA) aprobada desde enero de 2016, y de acuerdo con la documentación enviada al Sistema de Evaluación de Impacto Ambiental (SEIA), el cronograma del proyecto considera un período de dos años para su construcción.**

una participación de 76,32% a Pucobre en El Espino, y 23,68% para RCF."

Con el crédito sindicado informado este martes, se obtuvo el saldo necesario para iniciar la construcción del proyecto. Mediante un comunicado de prensa, la firma detalló que El Espino "ya cuenta con un 35% de avance en su construcción y actualmente trabajan en el 710 personas en total, de las cuales el 66% provienen mayoritariamente de las comunas de Illapel y Canela, en la región de Coquimbo, con un 34% de participación femenina."

Además, destacaron que gran parte de la construcción se ha llevado a cabo con empresas y contratistas locales, cumpliendo el estándar y los plazos estimados.

"Este es un paso importante para el proyecto el Espino, el cual avanza a muy buen ritmo, con significativa participación de mano de obra y empresas locales. Lograr un financiamiento internacional fue posible gracias a un alto estándar medioambiental y social del proyecto", comentó el gerente general de Pucobre, Sebastián Ríos."

En relación con el financiamiento, Pucobre detalló en el documento enviado al regulador del mercado de capitales nacional que "constituyó, en favor de los bancos acreedores del financiamiento, prenda sobre la totalidad de las acciones de que es dueña en El Espino SpA y se obligó a efectuar préstamos a dicha filial por hasta US\$141.120.000? en caso que el proyecto incurra en sobrecostos durante la construcción del proyecto.