

# LA TERCERA

Jueves 6 de marzo de 2025

**Papel Digital**  
 CIERRE  
**21.00**  
 hrs.

**2 PULSO**

**SQM disminuyó en un 77% sus aportes a Corfo durante 2024 por baja del litio**



**30-31 MUNDO**

**La sorpresa de asesores de Putin por cambio de tono de EE.UU. hacia Rusia**

**16-17 NACIONAL**

**Radiografía al Ministerio de Seguridad, la cartera que podría encabezar Cordero**

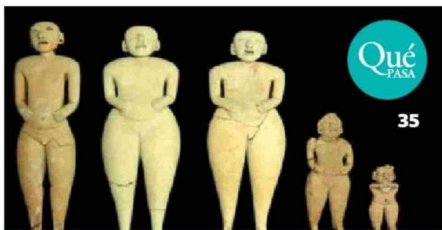

**Qué PASA**  
 35

**Descubren enigmáticos títeres de 2.400 años en selva de Centroamérica**

**4-6 POLÍTICA**

## Bachelet declina nueva candidatura presidencial sin dar respaldo a Tohá

- ▶ Exmandataria señaló que la “buena política exige renovación” e hizo un llamado a la unidad del progresismo.
- ▶ Anuncio intensificó la carrera presidencial en el oficialismo. En su primer día fuera del gabinete Tohá definió fichajes iniciales de su equipo.

**24 NACIONAL**

### Investigan incendio que afectó a Escuela de Carabineros

- ▶ Más de 20 compañías de bomberos controlaron la emergencia, sin lesionados.

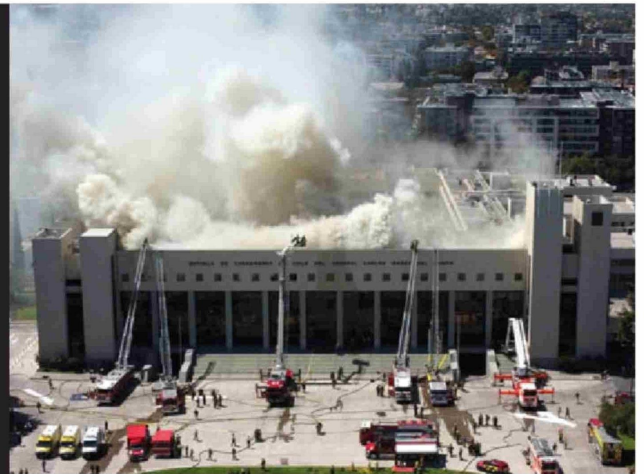

**3-4 PULSO**

**Escalada de guerra comercial pone en riesgo crecimiento del PIB sobre 2% para Chile**

**20 NACIONAL**

**Municipios ultiman detalles para conmemorar una nueva jornada del 8M**



**PREMIER PADEL**  
**Banco de Chile SANTIAGO P1**

**24 al 30 de marzo**  
 San Carlos de Apoquindo

**Abono y Ticket Diario**

**25% dto.** EN EL VALOR DE TU ENTRADA  
 PAGA EN **39612** CÍOTAS SIN INTERÉS  
 CON TUS TARJETAS DEL CHILE

**Banco de Chile**  
 Más información en [bancochile.cl](http://bancochile.cl)

La venta, descuento, control y distribución de las entradas son de exclusiva responsabilidad de PuntoTicket y la organización del evento es de exclusiva responsabilidad de Acción Total rol único tributario 76.014.745-1. Todo lo anterior sin responsabilidad ni intervención alguna para Banco de Chile en ello, ni en la ulterior atención que ello demande. Infórmese sobre la garantía estatal de los depósitos en su banco o en [www.cmfcile.cl](http://www.cmfcile.cl)

