

Gobierno del Presidente Boric sería el de peor crecimiento económico desde el retorno a la democracia

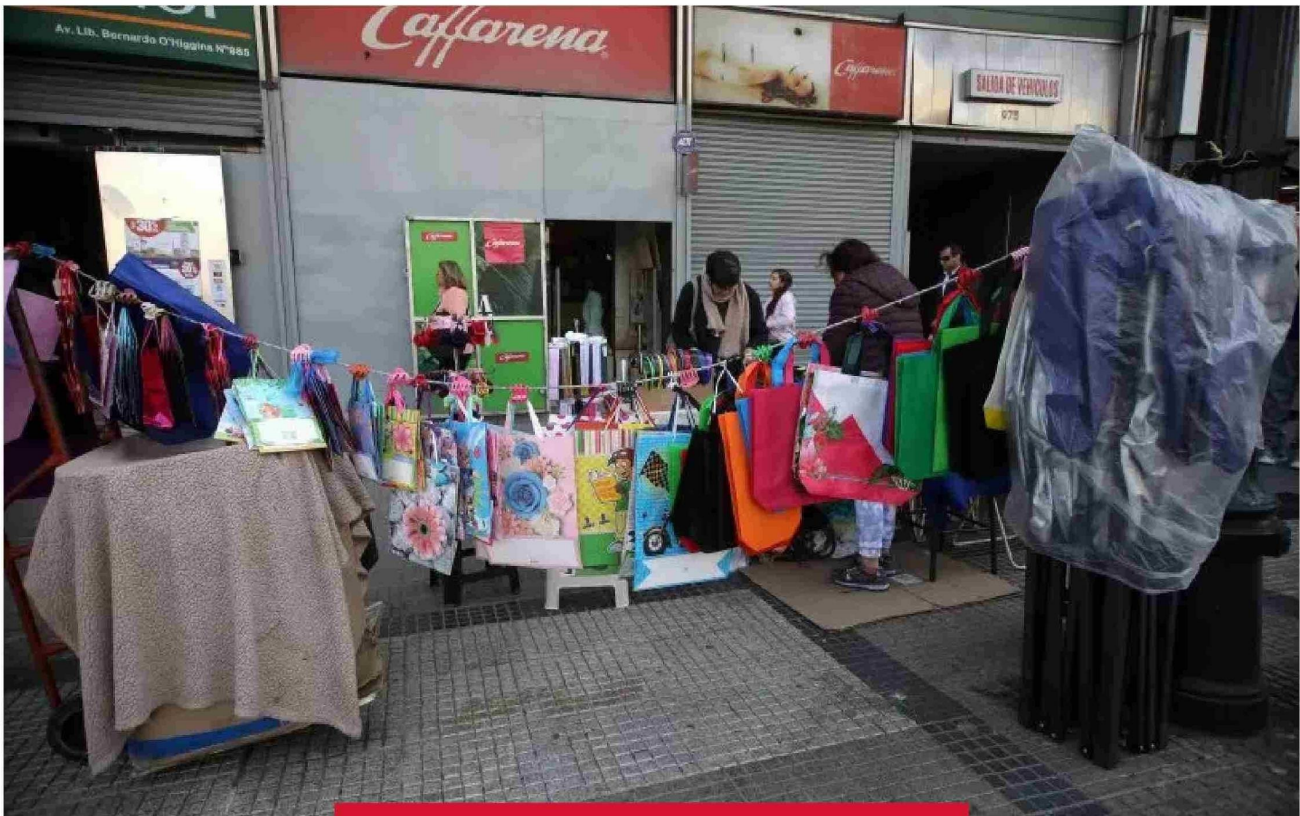

Si se consideran las cifras materializadas en 2022, de 2,1%, y de 0,2% en 2023, el crecimiento promedio de este Gobierno sería de 1,9%, superando levemente el del período de la segunda administración de Michelle Bachelet, que tuvo un registro de 1,8%.

El Gobierno del Presidente Gabriel Boric sólo superaría al segundo de la ex Mandataria Michelle Bachelet en crecimiento económico, pero también **podría ser el de peor desempeño desde el retorno a la democracia si no se cumplen las proyecciones del Ministerio de Hacienda**, incorporadas en el proyecto de Ley de Presupuestos 2025.

Según consigna La Tercera, para este año Hacienda proyecta una expansión del PIB de 2,6% y de 2,7% para 2025. Con ello, si se consideran las cifras materializadas en 2022, de 2,1%, y de 0,2% en 2023, el crecimiento promedio de este Gobierno sería de 1,9%, superando levemente el del período de la segunda administración de Michelle Bachelet, que tuvo un registro de 1,8%.

Sin embargo, el escenario se da sólo si resultan ciertas las proyecciones de Hacienda, puesto que si se analiza lo que espera el Banco Central, el promedio de esta administración sería de 1,7% y lo mismo ocurre si se ve lo que espera el mercado.

Entonces, de concretarse estas últimas estimaciones, el período del Presidente Boric sería el de peor registro económico, que-

dando por detrás del de **Patricio Aylwin**, que tuvo una expansión promedio de 7,4%; de **Eduardo Frei**, con un 5,5%; de **Ricardo Lagos**, con un 4,8%; de **Michelle Bachelet 1**, con un 3,5%, y de **Michelle Bachelet 2**, con un 1,8%. También se ubicaría por debajo de los dos gobiernos de Sebastián Piñera, que tuvo un 5,4% y un 2,5%.

En las proyecciones entregadas, el Gobierno además entregó cifras de crecimiento del PIB hasta el 2029. Y ahí los resultados previstos tampoco son mucho mejores. Para el período 2024-2029 el crecimiento promedio de Chile sería de 2,3%, en línea con el crecimiento potencial que tiene el país.

PROYECCIONES DE ECONOMISTAS

Los analistas consultados por el diario acerca de la proyección de 2,6% que tiene Hacienda para el crecimiento del PIB en 2024 afirman que es difícil de alcanzar. "Requiere una aceleración para la segunda parte del año, cosa que no

ha ocurrido. La evidencia por lo menos todavía no lo muestra", explica Nathan Pincheira, economista jefe de Fynsa.

Agrega que "no hubo cambio en la proyección de crecimiento para este año, a pesar de que los números que hemos conocido entremedio han sido peores. Eso implica que el escenario de este informe es incluso más optimista del que teníamos antes".

En tanto, Carolina Grünwald, economista jefa de Prudential AGF, se suma a las dudas. "Las cifras del Imacec no contribuyen al optimismo. Si bien dice que es factible de crecer 2,6%, es difícil de conseguir a raíz de los datos. Para crecer 2,6% en el año, se necesita que en el último trimestre la actividad crezca torno a 3,5% y es algo difícil de conseguir, aunque no imposible", explica.

Desde el Observatorio del Contexto Económico de la Universidad Diego Portales (OCEC UDP), la economista Valentina Apablaza también pone en duda estas cifras.

"Nosotros estamos viendo una proyección más cercana al 2,3% que a un 2,6%. Lo que estamos viendo es que en el escenario actual faltan impulsos todavía para poder concretarse una cifra tan alta como la que está proyectando el Gobierno", advierte.

La mirada de Sergio Lehmann, economista jefe de Bci, se encuentra en la misma línea. "Nosotros estamos proyectando para este año un 2,3% y para el próximo un 2,1% y eso tiene que ver con una economía que se va a mantener relativamente débil con una capacidad de crecimiento limitada", dice.

Respecto a las proyecciones para 2025, Lehmann agrega que "nosotros prevemos que el consumo el próximo año se va a recuperar, pero de manera más bien lenta y también estamos viendo una recuperación para la inversión también más lenta de la que está proyectando Hacienda."

Por ello, los expertos están más cerca de la visión que tiene el Banco Central y el mercado para el total del período del Presidente Boric, con lo cual esperan un crecimiento promedio para esta administración peor de la que tiene internalizada Hacienda.