LITORALPRESS

Fecha: 11-10-2024
Medio: El Mercurio de Valparaíso
Supl. : El Mercurio de Valparaiso
Tipo: Portada
Título: PORTADA EL MERCURIO DE VALPARAÍSO CHILE

Pág. : 1
Cm2: 925,0
VPE: $ 2.224.625

Tiraje: 11.000
Lectoría: 33.000
Favorabilidad: No Definida

EL MERCURIO DE VALPARAÍSO

$ 500 Viernes 11 de octubre de 2024

Fundado el 12 de septiembre de 1827 año 198 | N° 68.182

www.mercuriovalpo.cl

SEA sugiere aprobar el proyecto Maratué pese a ambientalistas

Puchuncaví. La iniciativa habitacional más grande del país, con inversión de US$ 2 mil millones, busca construir 14 mil viviendas. Desarrollo inmobiliario usará 845 hectáreas y el área de conservación de Quirilluca, 145. La Coeva tiene ahora la última palabra. *Pág. 3*

Mundaca sobrerreacciona a la visita a la zona de Evelyn Matthei

Política. Carta presidencial de Chile Vamos estuvo en Marga Marga y dio su apoyo a Hoffmann y a candidatos a alcaldes. Gobernador se quejó. *Pág. 5*

Christian Cárdenas. *Pág. 4*

"Melipillán está desconectada de los dolores de los vecinos"

Salud. *Pág. 2*

Agresiones en los Cesfam campean en Quilpué y Valparaíso

EFE / ELVIS GONZÁLEZ

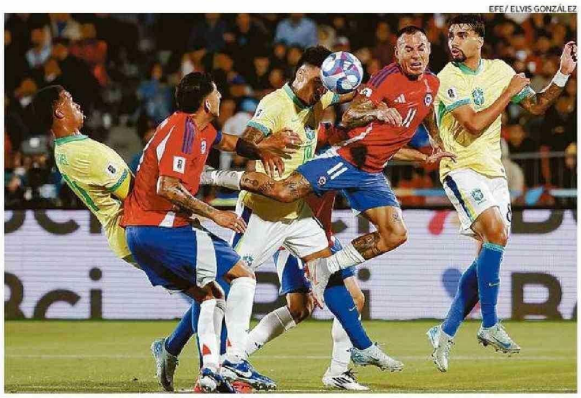

LA ROJA JUGÓ COMO NUNCA, PERO TERMINÓ PERDIENDO COMO SIEMPRE 2-1 ANTE BRASIL

Un gol sobre la hora liquidó las esperanzas del equipo de Gareca, que cuando nadie esperaba nada mostró lo mejor de las clasificatorias. *Pág. 16*

"FES no tiene intereses y no genera deuda"

Entrevista. Víctor Orellana, subsecretario de Educación, explica el fin del CAE. *Pág. 5*

Quilpué. *Pág. 3*

Ocupantes de toma en sitio de Correa pondrían acciones legales

Justicia. *Pág. 10*

Corte Suprema remueve por unanimidad a Ángela Vivanco

EXIJA MAÑANA
SER VEL
EXCUSADOS Y REEMPLAZANTES
ELECCIONES REGIONALES MUNICIPALES 2024+

UF HOY: $ 37.946,95 | UTM: $ 66.561 | DÓLAR COMPRADOR: $ 931,7 | DÓLAR VENDEDOR: $ 932 | SANTORAL HOY: SOLEDAD | EL TIEMPO GRAN VALPARAÍSO MÁX: 15° MÍN: 12° | ATENCIÓN CLIENTES: (2) 27534312

SÚBETE AL FUTURO CON OMODA C5

COMPRA AHORA Y PAGA EN 2025(1)

Precio a partir de: $13.990.000(2)
Incluye bono de $2.000.000(2)
Precio de lista: $15.990.000

Cuota mensual a partir de: $191.900(2)
CAE: 28,13%(2) CTC: $14.118.023(2)

VIÑA DEL MAR Quillota 1096, Viña del Mar • LOS ANDES Av Santa Teresa de los Andes 751 • TALCA 2 Norte 2160, Talca • MOVICENTER Av Américo Vespucio 1355, Huechuraba • PLAZA OESTE Av Américo Vespucio Sur 1501 Local 122, Cerrillos • ARAUCO MAIPÚ Av Américo Vespucio 399, Maipú

www.kovacsomoda.cl 600-8996600

KOVACS DESDE 1933

(1)Primera cuota vencimiento a 180 días sujeto a evaluación crediticia (2)Simulación correspondiente a producto Compra Inteligente operado por Forum Servicios Financieros S.A primer vencimiento a 30 días, con un 50% de pie, 48 cuotas y cuotón fecuota n° 49VFMG. Válido para OMODA C5 1.5T COMFORT CVT®. Precio lista corresponde a $15.990.000. Precio con bono $13.990.000, incluye bono de $2.000.000 con financiamiento Forum, 48 cuotas de $191.900 más cuota n° 49 de $4.906.823 y un pie de 50% ($5.897.794). CAE 28,13%, Costo Total del Crédito $14.118.023, Monto Total del Crédito $7.392.154, Costo Total del Vehículo $21.092.817. Crédito sujeto a verificación de antecedentes financieros y comerciales del Cliente. Crédito incluye gastos operacionales y seguro de desgravamen. La contratación de cualquier seguro asociado al crédito ofrecido es de carácter voluntario. No válidos para Zona Franca. Vigencia promoción hasta 31 de octubre de 2024. Stock de 100 unidades. (1) Consumo vehicular Ciudad: hasta 10,7 (km/l). Carretera: hasta 15,9 (km/l). Mixto: 13,5 (km/l). Valor obtenido en mediciones de laboratorio según el ciclo de ensayo de la Comunidad Económica Europea, homologadas en el Ministerio de Transportes y Telecomunicaciones. Más información en www.consumovehicular.cl