

EL MERCURIO

www.elmercurio.com

REGIÓN METROPOLITANA: \$1000
 Regiones I, II, III, XI, XII y XV: \$1700
 Regiones de la IV a la X y XIV: \$1000

FUNDADO EN VALPARAÍSO EL 12 DE SEPTIEMBRE DE 1827 / AÑO CCXCVII N° 68.077 / MCK SANTIAGO DE CHILE, LUNES 17 DE JUNIO DE 2024 FUNDADO EN SANTIAGO EL 1 DE JUNIO DE 1908 / AÑO CCXV N° 44.879 (ES PROPIEDAD)

DEPORTES

Copa América: "La Roja" de Gareca emprende rumbo hacia Estados Unidos



Inglterra debuta con un triunfo en la Eurocopa
2, 3 y 4

Golf: DeChambeau gana el US Open

Lautaro Carmona: Presidente del PC cuestiona Cumbre por la Paz en Ucrania, donde Boric intervino

➤ En la reunión, que culminó ayer en Suiza, los participantes llamaron a ambas partes a dialogar. | **C2 y A4**

Caso Ojeda: Fiscal general venezolano descarta el móvil político y acusa a mandatario chileno de "ofensivo"

➤ En entrevista con Mega, Tarek William Saab se refirió a las críticas por la falta de colaboración de su país. | **C4**

Encuesta presidencial UDD: Abanderada de la UDI lidera en eventual balotaje ante M. Bachelet, J.A. Kast y R. Carter

➤ Aunque Evelyn Matthei mantiene ventaja, el apoyo al líder republicano también sube.

➤ Mientras, la expresidenta se consolida como la carta mejor evaluada del sector oficialista. | **C2**

Deterioro político: Chile retrocede a su peor posición histórica en ranking de calidad institucional

➤ El país cayó al puesto 34, perdiendo, por primera vez, su liderazgo en la región.

➤ "El descontrolado proceso de reforma constitucional" habría sido una de las causas de la baja. | **B3**

Se espera que haya un mayor consumo: Persiste preocupación entre los agentes económicos por baja inversión, pese a alza en las proyecciones del PIB para 2024

- Mientras la CPC repara en riesgos políticos que serían "nocivos" para la economía, Clapes UC advierte sobre pérdida de dinamismo.
- Por su parte, el empleo ligado a proyectos de inversión en construcción cerrará el año con una baja de 25%, según la Corporación de Bienes de Capital.

ADEMÁS, EL CATASTRO DE EMPLEOS Y LA OPINIÓN DE LOS EXPERTOS | **B1 y B2**

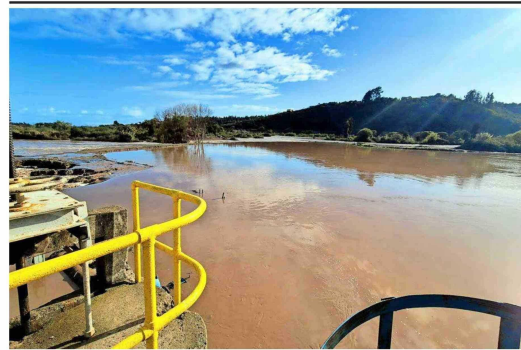

Embalses, casi llenos tras las lluvias

La turbiedad del río Aconcagua, tras el reciente sistema frontal, obligó a que Esvial activara el uso de las aguas del embalse Los Arosos (en la foto). Este, debido a la gran cantidad de precipitaciones, se encuentra casi lleno, lo que asegura el suministro de más de un millón de personas en Concón, Viña del Mar y parte de Valparaíso. **C1**

Análisis de datos de la Encuesta Casen: Aumento de población extranjera genera cambios en la fisonomía de grupos familiares en el país

- Hogares de familias inmigrantes poseen una mayor proporción de menores de edad que las familias chilenas. Y un menor porcentaje de mayores de 60 años.

OPINIONES SOBRE LA CRISIS DEMOGRÁFICA QUE AFECTA AL PAÍS | **C8**



Deportes y actividades al aire libre marcan celebraciones del Día del Padre | **C8**

INICIATIVA

Los pros y contras de la Suprema a proyecto que limita irreproachable conducta de extranjeros | **C7**

María José Hoffmann confirma su salida de la secretaría general de la UDI | **C4**

Venezuela

Maduro activa la maquinaria chavista en busca de una remontada de cara a las elecciones. | **A6**

Expertos piden que reforma a sistema de permisos se enfoque en reducción de plazos | **B10**

Frase del día Candidata

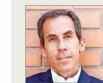

A tres meses de la elección municipal, con una carta de nuestro sector que lidera las encuestas hace un año y medio, es bueno alinearse detrás de Matthei, por un tema de realismo político".

FELIPE ALESSANDRI, postulante a alcalde de Lo Barnechea **C5**

Carmen Aldunate:
"Para mí, el sentido del humor es vital en la vida".

mundoMayor

Cultura oceánica, clave en la Educación para el Desarrollo Sostenible. | **A9**



CAMPO

México: un mercado con altas expectativas para Chile.

