

VALOR  
SOCIAL

# División despliega apoyo para zonas afectadas por evento climático

VER NOTICIA EN  
NUESTRAS REDES



Como parte de su trabajo permanente de apoyo a vecinos y vecinas de O'Higgins, El Teniente se coordinó con autoridades locales y regionales para enfrentar, en distintos sectores, los efectos de las intensas lluvias.

El trabajo colaborativo y permanente de Codelco División El Teniente con la comunidad y autoridades regionales y locales, permitió gestionar el apoyo de la cuprífera para enfrentar los efectos del evento climático que afectó el último fin de semana a la zona centro sur del país.

Germán Sandoval, gerente de Sustentabilidad y Asuntos Externos de El Teniente, explicó que "nuestro propósito es aportar valor social a nuestras comunidades y es en estas emergencias en las que el compromiso se redobra para estar junto con los vecinos y vecinas. Estamos permanentemente a disposición de las autoridades para seguir apoyando en lo que sea necesario".

Equipos de la División se desplegaron para apoyar con insumos y maquinaria a vecinos y vecinas afectados por la lluvia en Las Cabras, Doñihue, Coltauco, Rancagua y Alhué.



Colchones, frazadas, palas, botas y guantes, entregó la División a la Dirección de Emergencias de Las Cabras y juntas vecinales de Doñihue





Como siempre, hay que agradecer a Codelco División El Teniente por su tremenda disposición para aportar a la comunidad. Nos facilitaron un camión supersucker que ayudó a paliar los problemas de los vecinos del sector Los Huertos”.

**Fabio López, delegado presidencial de la región de O'Higgins.**



En Rancagua, un camión supersucker, aljibes y retroexcavadoras apoyaron la extracción de agua desde viviendas y caminos interiores de Santa Elena, sector afectado por el desborde del Estero La Cadena.

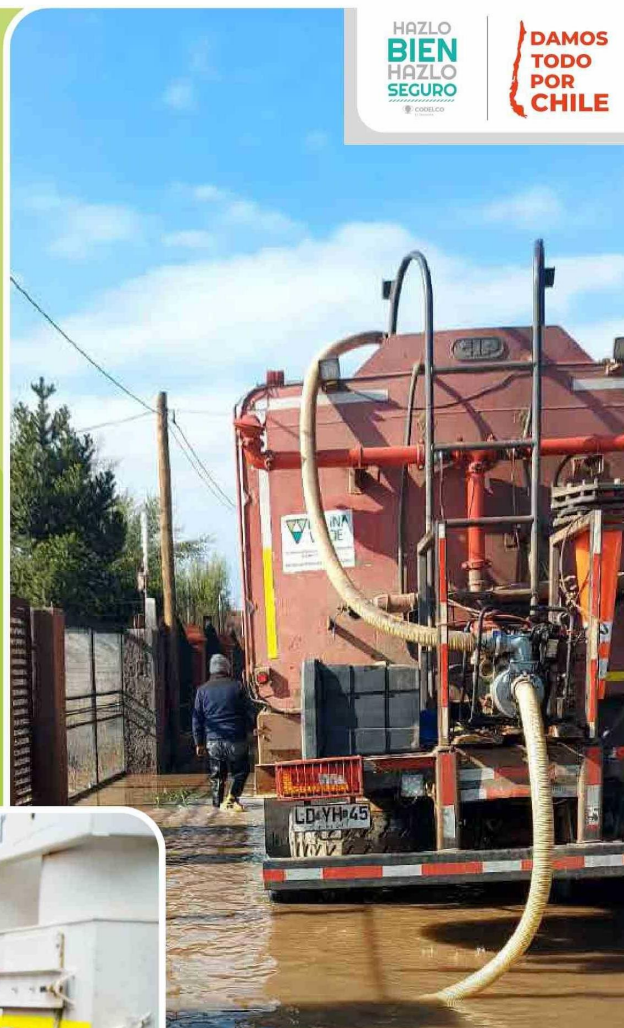

HAZLO BIEN  
HAZLO SEGURO  
© CODELCO

DAMOS TODO POR CHILE

En Doñihue y Coltauco también utilizaron un camión supersucker para evitar el anegamiento de viviendas.

En Alhué junto con el monitoreo constante de nivel de rebalse de badenes de los caminos hubo maquinarias para la limpieza y despeje de los esteros Alhué y Carén.