

# EL MERCURIO

www.elmercurio.com

REGIÓN METROPOLITANA \$2000  
 Regiones I, II, III, XI, XII y XV: \$3000  
 Regiones de la IV a la X y XIV: \$2000

FUNDADO EN VALPARAÍSO EL 12 DE SEPTIEMBRE DE 1827 / AÑO CCXVIII N° 68.264 / MCR SANTIAGO DE CHILE, SÁBADO 21 DE DICIEMBRE DE 2024 FUNDADO EN SANTIAGO EL 1 DE JUNIO DE 1900

## PREPARÁNDOSE PARA LA NAVIDAD

**Celebrando con los Grinch**  
 Respetar las emociones y ajustar el festejo, claves para que hasta los menos entusiastas se sientan cómodos. | **A 16**



**Cómo regalan los chilenos**  
 Entregarán siete obsequios en promedio y las mujeres planifican un mayor presupuesto. | **B 10**

**Lecturas infantiles**  
 Entre una ballena y una pulga, cuentos de animales para un árbol navideño de libros. | **A 8**



**¡ESTOY VIEJOSO!**  
 Más de 80 años de vida y aventuras. | **PÉREZ**

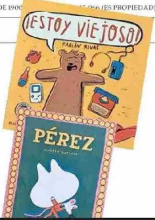

## ENTREVISTAS



Rosanna Costa, presidenta del Banco Central:  
**“La inflación va a llegar a un nivel de 5%, que me parece incómodo y costoso para las familias... Estamos decididos a bajarla”.** | **B 6**



Ariela Agosin, presidenta de la comunidad judía en Chile:  
**“Cuando el líder más importante de Chile (el Presidente de la República) te trata mal, todos se sienten con licencia para tratarte mal”.** | **C 2**



Reemplaza a Camila Vallejo, quien se va con prenatal.

## DIPLOMACIA EN DOS FRENTES

Tensiones bilaterales: Gobierno busca distender *impasse* con Argentina, mientras firma acuerdo de reconducción de migrantes con Bolivia

- Si bien La Moneda descartó llamar en consulta al embajador en Buenos Aires, el canciller reconoció que las relaciones “no pasan por el mejor momento”.
- La nación altiplánica hasta ahora no permitía el ingreso de extranjeros irregulares de otras nacionalidades como la venezolana. | **C 3 y C 4**

EDITORIAL: “TENSIONES CON GOBIERNO ARGENTINO” | **A 3**

De Nicolás Maduro a Pedro Sánchez: los blancos favoritos del “estilo Milei” en política exterior | **A 6**

Fiscalía busca formalizarla en la investigación por Convenios: Caso de diputada Pérez abre debate sobre el sentido del fuero parlamentario y genera preocupación por congresistas indagados en causas penales | **C 7**

## Encuesta Nacional Bicentenario UC 2024: Universidades gozan de un elevado prestigio entre los chilenos, pero un 65% considera que están cada vez más politizadas

La buena percepción de estas instituciones se basa en que las personas las ven como “el mejor camino para asegurar el futuro” o como “una fuente de conocimiento experto”.

Según académicos, la forma en que son vistas también está influida por el protagonismo que han tomado algunos rectores en discusiones y procesos políticos de los últimos años.

LA MAYORÍA DE LOS ENCUESTADOS ESTIMA QUE LOS ESTABLECIMIENTOS DE EDUCACIÓN SUPERIOR DEBIESEN TENER UNA MAYOR INFLUENCIA EN LA ELABORACIÓN DE POLÍTICAS PÚBLICAS | **C 1**

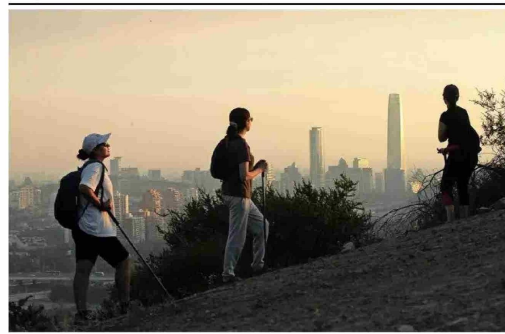

## Incendio forestal cubre a Santiago de humo

El siniestro, que afectaba anoche a las comunas de Padre Hurtado y Melipilla, era combatido por nueve brigadas y ocho aviones. El humo, que fue visible en gran parte de la capital (en la imagen), llevó a las autoridades sanitarias a dar recomendaciones especiales de protección. El Senapred declaró alerta roja y ordenó evacuar parcelaciones. Según el último reporte, afecta una superficie de 250 hectáreas de vegetación. | **C 10**

Los factores que pesaron en la nominación de la ministra de Ciencia, Aisén Etcheverry, como vocera subrogante | **C 6**

## “PARLAMENTARISMO DE FACTO”

Ministro Marcel cuestiona práctica de congresistas acuñada y utilizada por la oposición durante el segundo gobierno de Piñera | **B 2**

Manuel Bunes se aleja de cargos ejecutivos de Larraín Vial en medio de formalizaciones por caso Factop | **B 4**

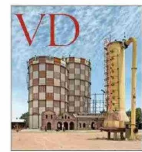

Proyecto busca restaurar y reconvertir las edificaciones industriales de la Fábrica de Gas San Borja, que operó desde 1910.

Polémica en Uruguay por dichos de expresidente Mujica y su esposa sobre “testimonios falsos” para inculpar a militares por DD.HH. | **A 6**

## Monsalve

Renuncian los dos abogados del exsubsecretario y asume un defensor público. | **C 6**

Pensiones e impuestos: Los flancos en que Susana Jiménez debe alinear al empresariado | **B 5**

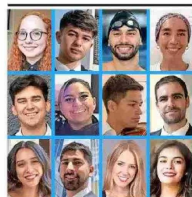

**SABADO**  
 Edición especial  
 Revista Sábado de “El Mercurio” y la U. Adolfo Ibáñez eligen a los 100 Jóvenes Líderes 2024.

