

Por Facebook ofrecieron güiña en adopción: pensaron que era un gato

PUERTO MONTT. *El ejemplar salvaje de cuatro meses de edad fue encontrado a metros del Parque La Paloma. Persona que lo encontró pensó que era un gatito y lo ofreció por redes sociales.*

Redacción
 cronica@diariollanquihue.cl

De características físicas similares a un pequeño gato romano es la güiña hembra encontrada por una persona en las cercanías del parque La Paloma. Se presume que el animal salvaje era perseguido por perros, por lo que al encontrarlo, no dudó en llevarlo a su domicilio.

Pese al carácter salvaje del felino, pensó que era un gato doméstico, ofreciéndolo en adopción a través de Facebook y, en el intertanto, acudió a una clínica veterinaria para entregarlo "con sus vacunas al día", según cuentan profesionales que ahora están a cargo del animal.

Lo que nunca pensó la persona es que se había cruzado con un *Leopardus guigna*, también conocido como gato güiña, por lo que rápidamente desde el centro veterinario in-

"Es un ejemplar juvenil en sus meses primarios y todavía debe aprender a cazar, para subsistir en la naturaleza"

Cintha Bustamante
 Profesional a cargo de Cerefas de la USS

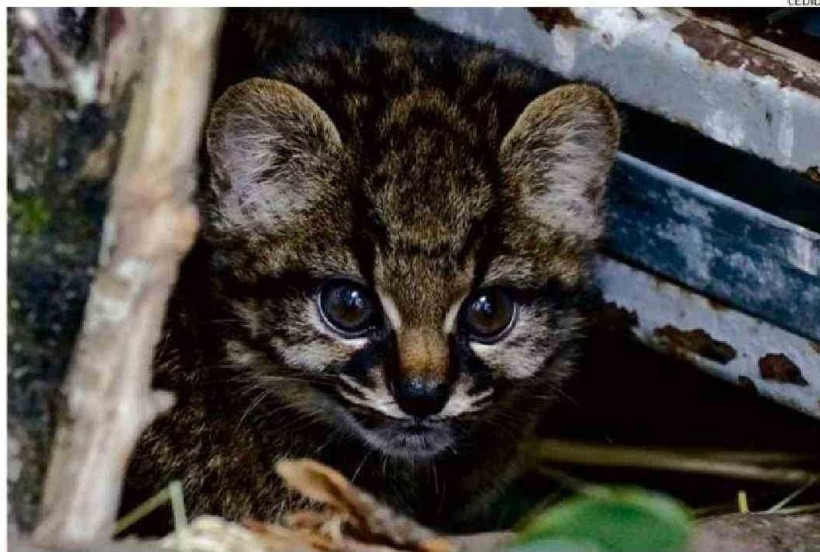

EL ANIMAL FUE ENCONTRADO EN LAS CERCANÍAS DEL PARQUE LA PALOMA.

formaron al SAG para el protocolo que finalmente deriva al ejemplar hasta el Cerefas de la Universidad San Sebastián.

"Al realizar el examen clínico de la paciente, no había ningún daño externo, tomamos radiografías para ver si había daños en huesos, tampoco encontramos ningún hallazgo radiológico, así que permanecerá unos días con nosotros antes de liberarlo. Es un ejemplar juvenil en sus meses primarios y todavía debe aprender a cazar, para subsistir en la naturaleza", explica la doctora Cintha

Bustamante, profesional a cargo del recinto.

TRASLADO A CHILOÉ

Actualmente, la paciente permanece con dieta acorde a su especie, que es 100% carnívora, con suplementación de vitaminas, agua disponible y observación continua con la menor interacción humana posible.

Explica la médica veterinaria que proyectan mantenerla en cautiverio por 2 a 3 meses hasta que pueda mantenerse por sí misma, y para asegurar

su condición salvaje contactaron al equipo de Chiloé Silvestre "para que puedan recibirla o terminar su crianza allá, dado que ellos tienen infraestructura acorde para la paciente".

La especialista sostiene que durante los meses de término de crianza, es imprescindible que el felino pueda trepar árboles y expresar su comportamiento lo más natural posible, alejada de otros pacientes, sin ruidos, ni factores de estrés.

GÜIÑA O GATO

Al toparse con una güiña o

también conocido como gato chileno en estado salvaje, sin duda puede generar confusión respecto a que se trate de un gato doméstico, pero existen elementos diferenciadores que pueden permitir evitar un ataque. El gato güiña es considerado el más pequeño de América, mide entre 39 a 48 centímetros de largo, más 20 a 25 centímetros de cola y su peso ronda los 2 a 3 kilogramos.

¿Algunas de sus características? la forma de su cuerpo: posee una cara pequeña, ojos grandes, redondos y pardos, nariz oscura, orejas de hurón, labios blancos y una cola espesa. La especialista destaca también su comportamiento: es solitario y esquivo, es muy ágil y excelente trepador, al sentirse amenazado responde con agresividad, por lo que es importante tener precaución al detectar éste tipo de comportamientos.

Bustamante señala la importancia de conocer los protocolos de acción, "si nos encontramos animales de fauna silvestre, ya sean atacados por perros o con algún daño, lo primero es evitar acercarse. Si el animal está en peligro, se debe llamar inmediatamente al SAG, que es la entidad fiscalizadora, en este caso de fauna silvestre en tierra", finaliza. **CS**