

Continuarán el monitoreo para encontrar a los responsables

# Detectan tala ilegal de 15 árboles nativos en bosque del cerro Manquimávida

Vecino detectó que a la altura de Valle La Piedra se estaban cortando especies de hualle y denunció.

Un vecino del cerro Manquimávida, de la comuna de Chiguayante, denunció la existencia de árboles nativos cortados, por lo cual la municipalidad y la Asociación de Municipios del Parque Nacional Nonguén acudieron al lugar para verificar si efectivamente se generó el daño en el sector protegido. El hallazgo del habitante chiguayantino se produjo a la altura de Valle La Piedra, sector que delimita con el Parque Nonguén y que es propiedad de Bosques Arauco, donde se encontraron al menos 15 árboles nativos del tipo hualle talados.

Esto lo afirmó el secretario ejecutivo de la Asociación de Municipios del Parque Nacional Nonguén, Jaime Soto, quien señaló que "efectivamente hemos contabilizado alrededor de 15 hualles, de entre 10 y 20 centímetros de diámetro, que han sido cortados. Hemos tomado algunos datos para que se pueda investigar y dar con las personas que destruyen el bosque nativo de Chiguayante".

Por su parte, desde el munic-

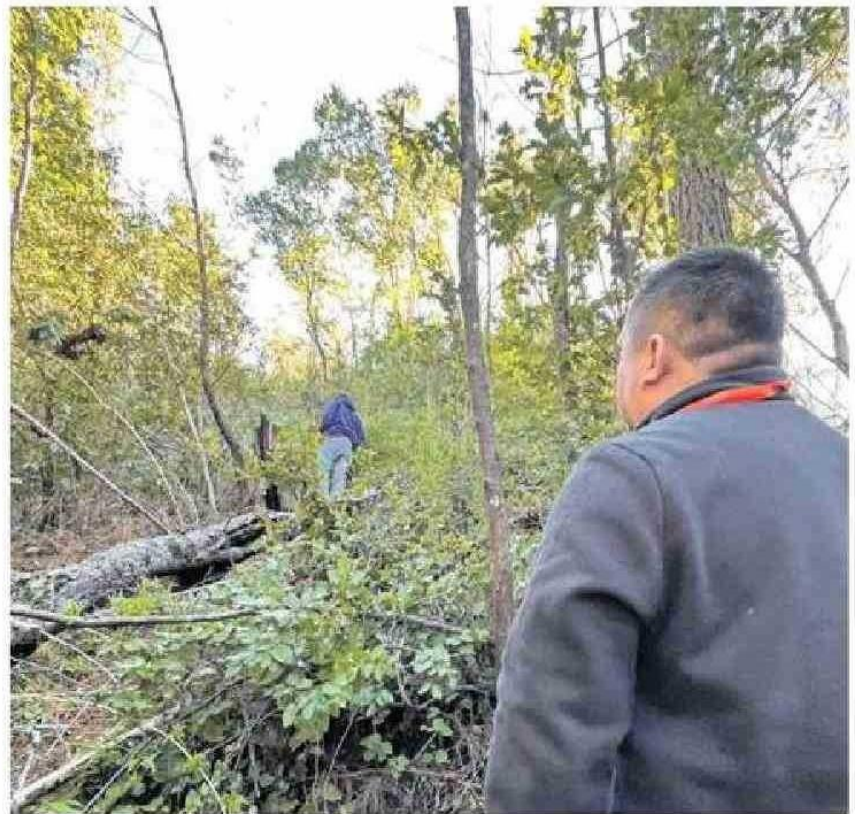

*Autoridades contabilizaron en el lugar las especies taladas.*

pio, el director de Medio Ambiente, Erwin Sepúlveda señaló que se entregarán los antecedentes al Ministerio Público para se inicie una investigación, y además se solicitó a los vecinos dar cuenta de otros hechos similares.

"Queremos encontrar a los responsables de esta tala ilegal de árboles nativos. Además, seguiremos con los monitoreos perma-

nentes en el cerro junto al equipo de Seguridad Ciudadana. No es primera vez nos encontramos con estas situaciones por lo que instamos a nuestros vecinos a que sigan denunciando estos delitos, que ocasionan un gran daño a nuestra biodiversidad del cerro Manquimávida y no podemos permitir que esto siga ocurriendo", aseguró Sepúlveda.