

Emergencia en Puerto Williams

Nuevo avión de DAP sufre emergencia al impactar su fuselaje contra pista

● La nueva aeronave, que fue presentada por la empresa hace algunos días, terminó con daños de consideración por el hecho ocurrido al momento de su aterrizaje.

Policial

policial@elpinguino.com

Hace unos días, Aerovías DAP presentó a la comunidad su nueva aeronave para realizar vuelos entre Puerto Williams y Punta Arenas, la que comenzó a operar de manera inmediata.

Ayer, la normalidad de su itinerario se vio interrumpido drásticamente, luego que el avión cargado de pasajeros golpeará su fuselaje cuando aterrizaba en la pista del Aeródromo Guardiamarina Zañartu, en Puerto Williams. Además, del temor de los pasajeros, el fuerte golpe generó daños de consideración en la estructura de la aeronave.

Las alertas se encendieron de manera inmediata, quedando suspendida la operación y notificándose a la empresa de lo ocurrido.

De acuerdo con lo informado por la delegada presidencial provincial,

Constanza Calisto, en el hecho no hubo personas lesionadas. "Toma contacto con esta delegada presidencial el jefe subrogante de la DGAC en Puerto Williams, para informar la situación ocurrida en el Aeródromo Guardia Marina Zañartu, donde inmediatamente se le consulta por el estado de pasajeros, informando que no se encuentran afectados. Así también se consulta por situaciones de emergencia como aeroevacuaciones, siendo estas elevadas al jefe zonal de la DGAC. Paralelamente tomo contacto con Aerovías DAP para consultar sobre la conectividad de pasajeros, de hoy (ayer) y posteriores días, quienes informan que una vez que la pista se encuentre habilitada llegaría el otro avión para continuar el proceso. Finalmente, el jefe de la DGAC informa cerca de las 14:20 horas que el aeródromo se encuentra operativo y sin restricción", señaló la delegada.

Por su parte, DAP emitió un comunicado ante la viralización de las imágenes del avión en redes sociales: "Al momento de aterrizar en el aeropuerto Guardiamarina Zañartu de Puerto Williams, el Dash-8 de DAP tocó la pista con la parte baja de la cola. El avión transportaba pasajeros y tripulación, quienes, tras el aterrizaje, descendieron del avión sin novedad. En estos momentos se están recabando antecedentes que permitan determinar la causa del incidente. Para retomar sus operaciones, DAP ha dispuesto el envío de un avión BAe a Puerto Williams para el traslado de los pasajeros que volaban desde esta ciudad a Punta Arenas", señala parte del comunicado.

Ayer durante la tarde, las personas que mantenían su vuelo programado desde Puerto Williams a Punta Arenas pudieron llegar sin problemas a destino.

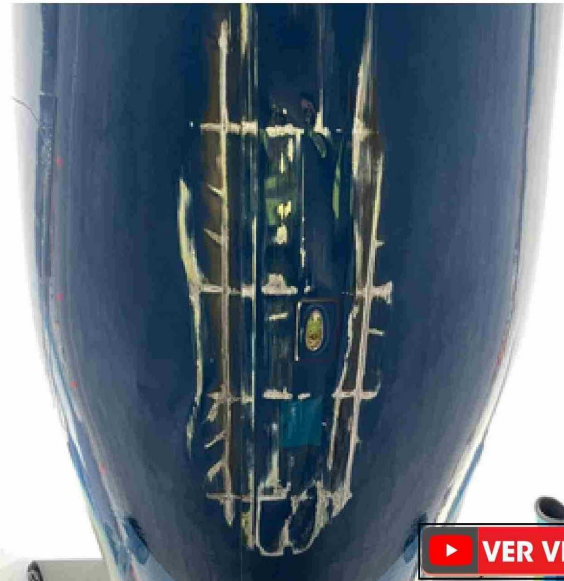

[▶ VER VIDEO](#)

En estas condiciones quedó el avión luego de impactar contra la pista de aterrizaje.