

El plazo de inscripción culmina este 29 de julio

¿Cuánto cuesta rendir la PAES tradicional?

● No es un valor único, ya que los interesados podrán dar desde uno hasta los cinco exámenes con un precio máximo de \$40.850.

Christian Jiménez

cjimenez@elpinguino.com

Los días 2, 3 y 4 de diciembre se rendirá la tradicional Prueba de Acceso a la Educación (PAES) correspondiente al Proceso de Admisión 2025 a las universidades, que forma parte del Consejo de Rectores de Chile (Cruch).

Para las personas interesadas, está abierta la inscripción para este proceso hasta el lunes 29 de julio, el cual debe realizarse en la plataforma de: demre.cl/index

Para este proceso estará disponible el desarrollo de los fascículos de Comprensión Lectora, Matemática, además de las pruebas electivas de Historia y Ciencias Sociales, Ciencias y Matemática II.

¿Cuánto cuesta rendir la PAES?

Este proceso tendrá un valor dependiendo de la cantidad de pruebas que el postulante rinda.

- Si rinde 3 o más pruebas: \$40.850.

- 2 pruebas: \$28.100.

- 1 prueba: \$15.350.

Beneficio recién egresados:

Los jóvenes que estén cursando 4° medio en liceos públicos o subvencionados pueden optar a la beca PAES, para acceder gratuitamente y rendirla sin mayores problemas.

¿Cuándo se conocerán estos resultados?

A las 8 de la mañana del 6 de enero de 2025, el Demre dará

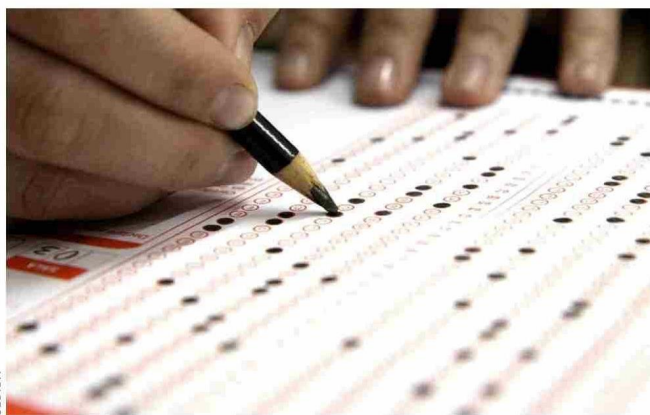

CEDIDA

El 6 de enero de 2025 se conocerán los resultados de la PAES.

a conocer los resultados de los puntajes de la PAES.

Una hora más tarde, se iniciará el proceso de etapa de postulaciones a las universidades, plazo que se extenderá hasta las 13 horas del 9 de enero.

¿Y, las matrículas?

El próximo 20 de enero, las personas podrán conocer sus resultados de cada postulación. De esta manera, el día siguiente, es decir, el martes 21 de enero, se iniciará el proceso de matrícula a las universidades y culminará el viernes 24 de enero.