

Mejoran accesos a escuelas rurales para reducir riesgo de accidentabilidad

PUNILLA. Autoridades educativas valoraron el poder contar con nueva infraestructura.

Redacción
 cronica@cronicachillan.cl

Concluyeron los trabajos de conservación de seguridad vial en los accesos de las escuelas Enrique Graf Reyes, Niblinto y San Jorge de Ñiquén, ubicadas en las comunas de Coihueco y Ñiquén, respectivamente. La iniciativa, ejecutada por la Dirección de Vialidad y financiada con fondos del Ministerio de Obras Públicas (MOP), por un monto de más de 700 millones, tuvo como objetivo mejorar la seguridad peatonal en estas zonas de alto flujo de estudiantes y apoderados, ad portas del inicio de clases programado para este próximo 5 de marzo.

Desde el MOP, precisaron que los trabajos consideraron la instalación de vallas peatonales, balizas luminosas, resaltos viales (lomos de toro), demarcación horizontal y la implementación de sistemas de alerta para el cruce peatonal.

“Hemos visitado la escuela Enrique Graf Reyes en la comuna de Coihueco, donde a través de nuestra dirección de Vialidad, y en el marco de plan nacional de mejoras y conservación de sectores de Escuela, hemos invertido más 700 millones de pesos para mejorar la seguridad, tanto con vallas, instalación de ta-

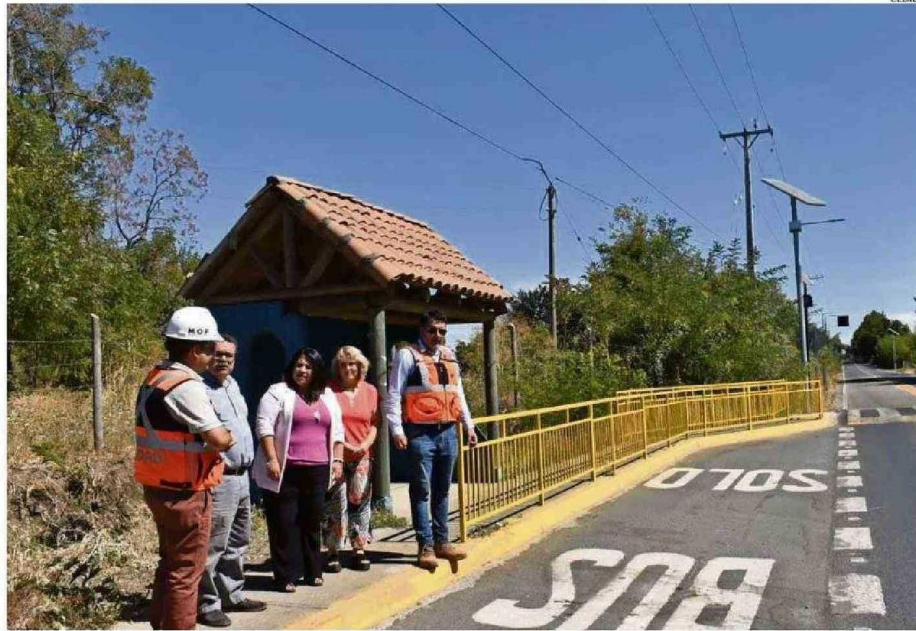

MEJORAN ACCESOS EN ESCUELAS RURALES PARA REDUCIR ACCIDENTABILIDAD. INVERSIÓN DE MÁS DE \$ 700 MILLONES DEL MOP.

chas reflectantes, con lomos de toro, todo lo que permita que el cruce de los niños tanto a la entrada y salida de sus clases, sea mucho más segura”, destacó el seremi del MOP, Freddy Jelves.

La directora de la escuela Enrique Graf, Patricia Fernández, valoró estas mejoras. “Era muy peligroso los vehículos pasaban sumamente

fuertes, nosotros siempre teníamos la precaución de que el portón no se quedará abierto para evitar algún accidente, pero a veces los niños estaban en clases y sentían, a veces algunos se asustaban, cuando los camiones pasaban a una alta velocidad, y quiero aprovechar esta instancia para agradecer la gestión, la ejecución y el resultado que te-

nemos por la obra vial”.

De acuerdo al MOP, las intervenciones en cada establecimiento se adecuaron a las necesidades específicas del entorno. En la Escuela Enrique Graf Reyes, ubicada en la Ruta N-557, se implementó un cruce con resalto recto, vallas peatonales y nuevas señales verticales. En la Escuela Básica Niblinto, situada en la Ruta

N-447, se reforzó la seguridad con un sistema de alerta luminosa automatizado, tachas reflectantes y un recapado asfáltico. Finalmente, en la Escuela San Jorge de Ñiquén, en la Ruta N-265, se incorporaron resaltos viales, balizas luminosas y una renovación completa de la señalización. Inicio seguro de clases.

El seremi de Educación,

“Aquí se hicieron importantes trabajos de arreglos de lo que es una escuela que está a la orilla a la carretera”.

César Riquelme
 seremi de Educación de Ñuble

César Riquelme, valoró la iniciativa que dará mayor seguridad a la comunidad escolar, y marca el primer hito del retorno a clases en la región programado para el próximo miércoles 5 de marzo.

“Hemos visitado la escuela Enrique Graf de la Comuna de Coihueco, que pertenece al Servicio Local Punilla Cordillera, en una de las actividades con las que queremos dar inicio al año escolar. Estamos con el Ministerio de Obras Públicas viendo el proyecto de seguridad para comunidades escolares. Aquí se hicieron importantes trabajos de arreglos de lo que es una escuela que está a la orilla a la carretera, en donde hay riesgo para los estudiantes, por lo tanto se pusieron rejas de protección, se mejoró el paso de cebra, el lomo de toro, se pusieron una serie de señaléticas que permiten darle una mucho mayor seguridad a nuestros estudiantes para que el próximo miércoles 5 de marzo puedan volver a clases con tranquilidad”, cerró el seremi de Educación. C3

Dirección preventiva para imputado

