

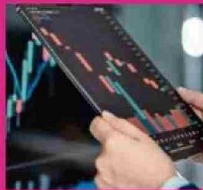

Conectividad: el gran desafío

Los parlamentarios de la región expusieron acerca de las principales materias a resolver en 2025. El mejoramiento de caminos rurales, la ampliación de la ruta a El Tepual, la doble vía de la Carretera Panamericana en Chiloé, así como la seguridad, figuran como materias indispensables para abordar en 2025. Págs. 4 y 5

LOS DESAFÍOS DE LA ECONOMÍA MUNDIAL PARA EL PRÓXIMO AÑO
El estancamiento de China y señales de proteccionismo, apuntan además a un crecimiento del 3,2% este 2024.
Pág. 6



EL ESFUERZO CIUDADANO PARA LLEGAR AL PARQUE HOTT
Vecinos y ambientalistas pelearon por décadas para cerrar el basural de Ovejería y concretar el área verde.
Págs. 2 y 3

