

Para la construcción del nuevo Cesfam O'Higgins

Comienzan demolición de las ruinas del ex Liceo Balmaceda

Desde la Constructora indicaron que esperan terminar antes de lo programado los trabajos de demolición, para luego comenzar con el trazado y la excavación.

Esta semana iniciaron los trabajos de demolición de lo que eran las ruinas del ex Liceo Balmaceda, en la intersección de las calles Las Heras y Salas, en el centro de la comuna de Concepción, para cumplir con el hito de la construcción del nuevo Cesfam O'Higgins. En enero las autoridades del Servicio de Salud Concepción (SSC), junto al municipio, hicieron entrega del terreno a la empresa que se adjudicó la obra, la Constructora y Maquinaria Pulmahue Spa.

El director (s) del SSC, Claudio Morales, inspeccionó el derriba-

miento de la vieja estructura, posterior a la desratización del lugar y la obtención de los permisos correspondientes por parte de la Municipalidad. "Estamos muy contentos y agradecidos de las gestiones, tanto de la empresa, de los profesionales de nuestro Servicio y también del alcalde de Concepción, que ha podido agilizar muy comprometidamente todos los permisos pendientes de demolición y poder empezar, muy luego ya, la construcción de esta obra", destacó Morales.

El representante de la Constructora y Maquinaria Pulmahue

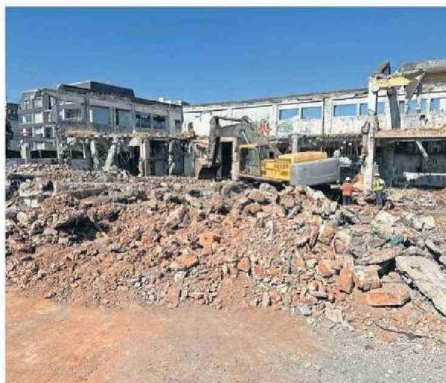

Autoridades realizaron una inspección en el sitio.

● Fecha entrega

El proyecto de reposición del Cesfam O'Higgins tiene por fecha de entrega el segundo semestre del 2026, beneficiando a más de 30 mil personas.

● Inversión

El proyecto de construcción de más de 2 mil metros cuadrados considera una inversión 10 mil 43 millones de pesos financiados por el Ministerio de Salud.

Spa, Carlos Jaque, manifestó que esperan terminar antes de lo programado los trabajos de demolición, para luego comenzar con el trazado y hacer la excavación correspondiente para la construcción del recinto de salud. "Ya estamos preparando los fierros y todo lo es que obra gruesa, así que estamos bastante entusiasmados con el proyecto y ponien-

do todo de nuestra parte para cumplir los plazos establecidos", afirmó Jaque.

Será un edificio de tres pisos que incluirá termo panel y contará con sistemas de energía y agua independientes, que asegurarán la continuidad del suministro y de la atención en 41 salas y box de atención con equipamiento e instalaciones modernas.