

# EL MERCURIO

www.elmercurio.com

REGIÓN METROPOLITANA: \$2000  
 Regiones I, II, III, XII, XIII y XIV: \$3000  
 Regiones de la IV a la XI y XV: \$2000

FUNDADO EN VALPARAÍSO EL 12 DE SEPTIEMBRE DE 1827 / AÑO CCXCVIII N° 68.227 SANTIAGO DE CHILE, SÁBADO 16 DE NOVIEMBRE DE 2024 FUNDADO EN SANTIAGO EL 1 DE JUNIO DE 1980 / AÑO CCXXV N° 45.031 (ES PROPIEDAD)

**El cerebro de "Onfayer"**  
 Mecánico y exdúeno de discotecas., el multifacético creador de la plataforma que recluta a figuras de la farándula.



**SÁBADO**

**VD El regreso del Hotel Crillón**  
 La memoria de un epicentro de la vida social santiaguina.



**Preocupante obesidad**  
 Más de un tercio de chilenos presenta esta patología y especialistas llaman a ampliar el acceso a tratamientos. | **A 15**

## Formalización de Monsalve eleva la presión oficialista para cambio de gabinete y salida de exasesores del imputado

La noche que llegó al hotel, la denunciante estaba "privada de sentido", afirma el fiscal, según lo declarado por recepcionistas y conserjes del lugar.

El entonces funcionario de gobierno se encontraba lúcido e incluso cambió la tarjeta de entrada a su habitación en la recepción, asegura el persecutor.

Legisladores del oficialismo consideran "inexplicable" que asesores cercanos al dimitido personero aún se mantengan en el Ejecutivo.

Audiencia se suspende hasta el martes, para que la defensa pueda revisar antecedentes. Exautoridad queda detenida en un cuartel de la PDI.



El exsubsecretario del Interior, Manuel Monsalve, al oír los delitos que le atribuyen haber cometido contra una joven exsubordinada, entre la noche del 22 de septiembre y la mañana del día siguiente.

Reporte interno muestra un alza en el sueldo de la denunciante, a \$3,2 millones brutos en octubre, posterior a la supuesta agresión.

Abogado del renunciado militante socialista insiste en su "inocencia": "Lo voy a sostener en el tribunal de Garantía".

ILÍCITOS PERPETRADOS POR UNA AUTORIDAD PÚBLICA, LA AGRAVANTE INVOCADA PARA CONSEGUIR SU APREHENSIÓN | **C 1, C 2, C 4 y C 9**

Revelaciones del caso Convenios:  
**Duras críticas de congresistas socialistas a la diputada Pérez abren nuevo flanco al Frente Amplio**

Ante los chats de la legisladora, que dan cuenta de que habría conocido sobre traspasos de fondos desde seremi a fundación de su expareja, el senador Espinoza expresa: "Ojalá la justicia logre desahorarla lo más pronto posible". | **C 8**



Arturo Squella adelanta la definición de su partido para la próxima presidencial:

**"Es fundamental que la propuesta de país de republicanos esté en la primera vuelta".** | **C 6**

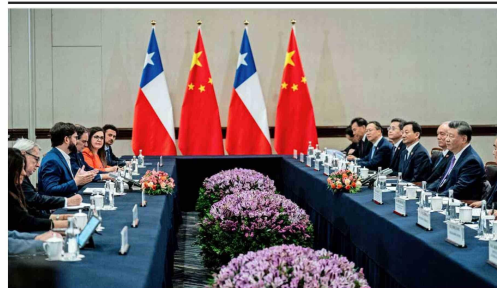

### Encuentro de Boric con Xi Jinping en cumbre en Perú

El mandatario nacional le manifestó a su par de China la intención de adherir al RCEP, un acuerdo de libre comercio que reúne a 15 países de Asia y Oceanía. "Más allá de los lazos que nos unen desde hace tanto tiempo, hoy nuestro intercambio comercial y cultural ha ido creciendo", dijo Boric, quien celebró las inversiones chinas y apoyó a esa nación para ser sede de APEC en 2026. El jefe de Estado también se reunió con la anfitriona, Dina Boluarte. **C 4 y A 8**

CÓMO ESTÁ APEC ANTE EL RETORNO DE TRUMP Y EL CRECIENTE DESPLIEGUE DE CHINA | **B 10**

¿Instituciones públicas en crisis?  
**Solo uno de cada tres chilenos confía en el Gobierno y un 25% cree en la justicia**

La percepción ciudadana mejora en lo que respecta a la policía (52%) y las autoridades locales (36%). Los partidos políticos (14%) y el Congreso (19%) son los peor evaluados.

DETALLES DEL ESTUDIO DE LA OCDE Y VISIÓN DE EXPERTOS | **B 2**



Simon Johnson, ganador del Nobel, a "El Mercurio":

**"Chile ha trabajado mucho, pero la economía global está en un lugar difícil. Con la llegada de Trump, la incertidumbre es muy alta".** | **B 6**

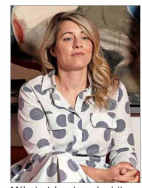

Melanie Joy estuvo de visita en Chile esta semana.

**Cancler de Canadá y mayores restricciones a la inmigración: "Tenemos que asegurarnos de que quienes vienen respeten el sistema"** | **A 6**

**Comienzan las etapas más complejas de la Admisión Escolar, en medio de incertidumbre por eventual suspensión del proceso** | **C 11**

#### ESTADOS UNIDOS

**La designación de Matt Gaetz como fiscal general promete la primera controversia del gabinete de Trump** | **A 4**

**Presupuesto: Trámite de recursos para Mujer, Culturas y Segegob se prevé difícil en el Senado** | **C 9**

#### Mori

**Abogado nieto del Premio Nacional de Arte tras requerimiento a Contraloría por exposición del MNBA: "Si no hay una fiscalización interna y externa de las autoridades culturales, sus falencias se perpetuarán"** | **C 12**

**Funcionarios de la DGAC suscriben acuerdo con el Gobierno y deponen protesta que provocó demoras y problemas a pasajeros en los aeropuertos** | **C 13**

**Raphael Bergoeding, tras revelar "permissología": Si se enfoca solo "en los plazos, existen peligros de terminar regulando de manera equivocada"** | **B 7**