

En su etapa final avanza la pavimentación del camino El Carbonero en la precordillera de Linares

- La jornada destacó iniciativas claves del Ministerio de las Culturas, abordó experiencias exitosas de gestión cultural y reafirmó el compromiso de avanzar hacia un presupuesto del 2% en cultura a nivel municipal.

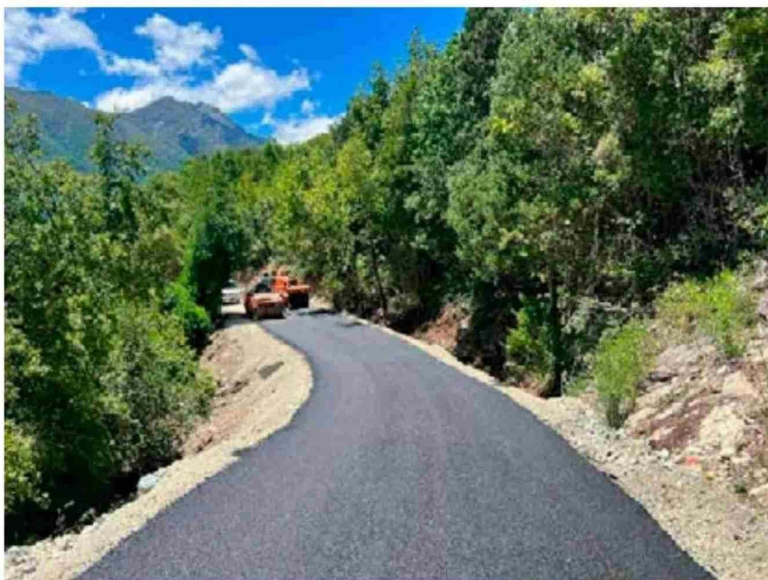

En su etapa final avanza el proyecto de mejoramiento por emergencia del camino denominado El Carbonero, ubicado en la ribera del río Ancoa, entre las localidades de Chupallar y el Embalse Ancoa sitio original, en la precordillera de la comuna de Linares.

Así lo dio a conocer el Secretario Regional Ministerial de Obras Públicas, Jorge Abarza Agurto, quien destacó el impulso dado por la Dirección de Vialidad a esta ruta que sirve de alternativa para llegar a Chupallar y que está generando una nueva conectividad pasando de ser una huella a una vía pavimentada.

El proyecto de 6,8 kilómetros se inició en febrero pasado y hoy ya supera el 80% de avance físico, considerando la preparación de la vía, su pavimentación y elementos de seguridad vial como es la demarcación y señalización.

“Hemos estado en contacto con la comunidad de vecinos y sus dirigentes avanzando en distintas materias como es la conectividad, el acceso al agua potable y a

la regulación del embalse Ancoa de la mano de nuestras direcciones regionales de Vialidad, Aguas y Obras Hidráulicas”, destacó el SEREMI del MOP.

Respecto al futuro puente Chupallar, la Dirección de Vialidad logró obtener el visto bueno del Ministerio de Desarrollo Social y Familia y actualmente se encuentra desarrollando la licitación del diseño de ingeniería de la nueva estructura, proceso que tendrá un plazo de ejecución de 390 días. Posterior a eso se postularán los recursos para financiar la obra definitiva.

El Sistema Sanitario Rural (SSR) que abastece de Agua Potable a Chupallar y Roblería se encuentra operativo beneficiando a cerca de mil personas que habitan en ambos sectores.

En paralelo, se trabaja en el mecanismo de traspaso del Embalse Ancoa a los regantes, infraestructura capaz de almacenar 80 millones de m3, construido por la Dirección de Obras Hidráulicas del MOP y que hoy se encuentra a plena capacidad otorgando segu-

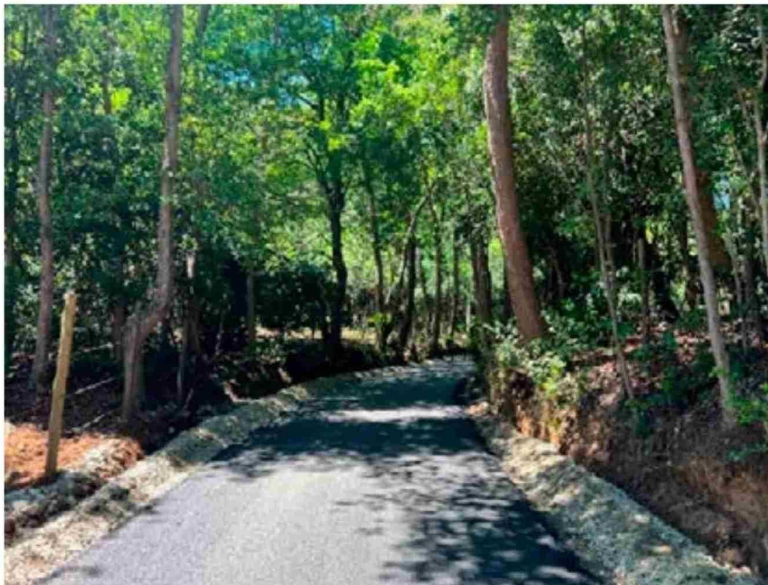

ridad de riego a la actividad agrícola de la provincia de Linares.

“El mandato del Presidente Gabriel Boric y de nuestra ministra Jessica López es estar con la gente y así lo estamos haciendo de manera de dignificar la vida en cada uno de los territorios de nuestra Región del Maule”, concluyó el SEREMI Jorga Abarza.

