



PUBLIRREPORTAJE

Vinculación con el Medio:

Universidad de Las Américas comprometida con el desarrollo sostenible del país

UDLA se vincula con su entorno a través de sus tres sedes (Santiago, Viña del Mar y Concepción), en las que desarrolla e implementa proyectos que benefician a los miembros de las comunidades donde está inserta y, junto con ello, contribuyen a la formación de sus estudiantes, mediante experiencias de aprendizaje guiadas por académicos.

Para Universidad de Las Américas, la vinculación con el medio es una relación sistemática y bidireccional entre la comunidad universitaria y su medio externo relevante, que se basa en la contribución mutua entre ambas partes, a través del desarrollo de programas y proyectos pertinentes, oportunos y sostenibles en el tiempo. La vinculación con el medio debe tributar a la docencia y a la investigación en un proceso de mejora continua permanente.

Kathrine Liepins, Directora General de Vinculación con el Medio y Comunicaciones, explica que "nuestra Universidad se enfoca en el logro de la misión institucional, que ha establecido que debemos trabajar en la formación de calidad de nuestros estudiantes

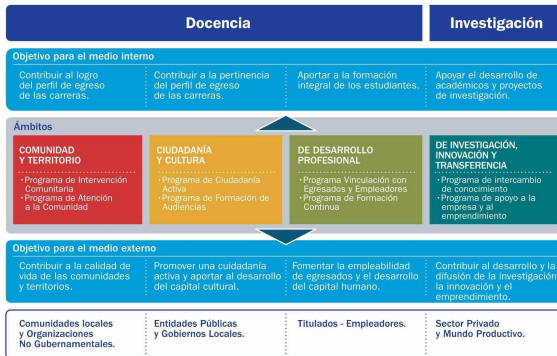

y en una investigación y vinculación que aporte al desarrollo sostenible del país. El compromiso comunitario, la responsabilidad ciudadana y la ética profesional, son los valores de la Universidad, que inspiran esta función".

El Modelo Educativo de UDLA considera prácticas tempranas o acercamientos a la realidad disciplinar, en las cuales el estudiante aprende y se prepara como profesional, comprometiéndose con las comunidades en las que trabaja. Esta función no solo aporta al cumplimiento del Perfil de Egreso, sino a la formación integral de jóvenes y adultos que estudian en las distintas modalidades de UDLA. A su vez, se contribuye de distintas maneras a organizaciones locales o gubernamentales o al mundo productivo.

Más de 37 mil atenciones y casi 5 mil estudiantes se vinculan en los centros de atención a la comunidad

El Programa de Atención a la Comunidad está enfocado en la contribución a la calidad de vida de los miembros de las comunidades con los que se relaciona la Universidad. Para ello, ha instalado en sus tres sedes (Santiago, Viña del Mar y Concepción) 30 centros de atención en diversas disciplinas, que funcionan con estudiantes de las carreras participantes, quienes, supervisados por sus profesores, atienden gratuitamente en centros equipados para prestar servicios a los usuarios.

En el área de salud, la Universidad cuenta con centros de atención fonaudiológica, kinesiológica, psicológica, nutricional y terapia ocupacional. También dispone de

clínicas jurídicas en cada sede, atendidas por estudiantes y académicos de Derecho, y centros de atención veterinaria, a cargo de estudiantes y académicos de Medicina Veterinaria.

Como parte del Programa de Atención a la Comunidad, también se realizan actividades en terreno, cuyo objetivo es entregar atenciones profesionales y apoyos como capacitaciones y talleres asociados a las disciplinas. Estas actividades también son realizadas por académicos y estudiantes de una carrera, como por ejemplo, los operativos veterinarios y operativos multidisciplinarios de las carreras del área de la salud.

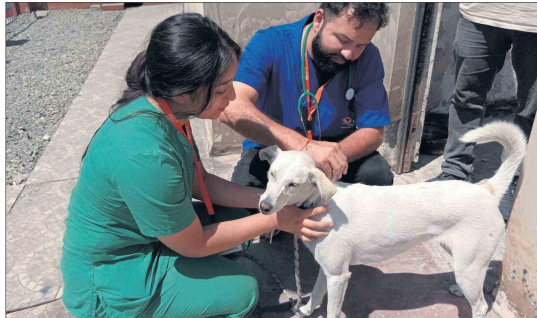

La Vinculación con el Medio es una función que nos acerca a la realidad, nos enseña de ella, y en la que también la comunidad académica traspasa sus conocimientos con el fin de contribuir al bienestar de las comunidades".

Kathrine Liepins, Directora General de Vinculación con el Medio y Comunicaciones de Universidad de Las Américas

Daniel Morales Espíndola, alcalde de Limache
 "A través de la Clínica Jurídica, donde participan estudiantes que están a punto de egresar de Derecho o que están muy próximos a su proceso de titulación, hemos logrado apoyar a nuestros vecinos y generar un concepto de igualdad ante la ley que es fundamental para hacer valer los derechos de las personas. A la fecha, ya se han beneficiado 778 personas, creemos que esto es tremendamente positivo, ha sido un aporte para nuestra ciudad y esperamos seguir potenciándolo y fortaleciéndolo, para que más personas puedan acceder a este servicio".

Rhode Castillo, subdirectora de Desarrollo Social de la Municipalidad de La Florida
 "Para nosotros, como Municipalidad, la verdad es que la alianza que tenemos con UDLA es valiosísima porque nos permite llegar a muchos más vecinos y hacer una cobertura mucho mejor de servicios y prestaciones de diversas índoles. Sobre todo, porque muchas veces en la gestión pública, muchos servicios que tenemos como oferta a la comunidad no se entregan tal vez con toda la premura que quisiéramos o no podemos tener el alcance que quisiéramos".

Nishme Zafe, directora de Desarrollo Comunitario de la Municipalidad de Maipú
 "La gestión del alcalde Tomás Vodanovic entiende que el desarrollo de la comuna requiere el trabajo conjunto de las instituciones públicas, el sector privado, la academia, la sociedad civil y la comunidad en general. En UDLA hemos encontrado un aliado y gracias a su colaboración hemos desarrollado múltiples proyectos, que nos han permitido llegar a muchos más vecinos y hacer una cobertura mucho más completa de servicios y prestaciones en diversas áreas".

Álvaro Ortiz Vera, alcalde de Concepción
 "Concepción es una ciudad universitaria que se vincula con la comunidad; nosotros, como municipio, somos un puente entre los barrios y las instituciones de educación superior, permitiendo el desarrollo de la comuna y de los diferentes sectores. Universidad de Las Américas es un claro ejemplo de aquello, gracias a sus intervenciones en Pedro del Río Zañartu, con 30 iniciativas del área de la salud psicosocial y nutricional; en Pedro de Valdivia con operativos veterinarios y el conversatorio "Políticas Públicas de Salud: desde lo comunitario a lo institucional"; además de su trabajo en Agüita de la Perdiz".