

Proyección, de cara a los comicios del próximo año para llegar a La Moneda

Sondeo presidencial UDD: Matthei lidera en virtual balotaje ante Kast, Bachelet y Carter

RIENZI FRANCO

Panel Ciudadano UDD desplegó un sondeo acerca de las preferencias de los consultados ante escenarios de primera y eventual segunda vuelta presidencial, de cara a los comicios del próximo año, a finales del segundo semestre. Así, al preguntar "si hubiera una elección presidencial el próximo domingo, ¿entre la siguiente lista de candidatos(as) por cuál votaría?", la respuesta ubica en el primer lugar a la alcaldesa de Providencia, Evelyn Matthei, con 25% de las preferencias; seguida de José Antonio Kast (Partido Republicano), con 17%; mientras que en el tercer puesto se instala el "nulo-no sabe-no votaría", con 14%; a continuación, la expresidenta Michelle Bachelet (12%); y en el quinto lugar, la ministra de la Segegob, Camila Vallejo, del PC, con 7%; seguida por el alcalde de La Florida, Rodolfo Carter, con 6%.

Por el contrario, ante la misma consulta, se instalan en los cinco puestos finales la ministra del Interior, Carolina Tohá (PPD), con 3% de las menciones, e igual porcentaje Marco Enríquez-Ominami; con 2%, "otro"; al igual que el alcalde de Maipú, Tomás Vodanovic (RD), y, finalmente, Claudio Orrego, el actual gobernador metropolitano, con 1%.

Para el sociólogo y decano de la Facultad de Gobierno de la UDD, Eugenio Guzmán, "en primer lugar, cualquiera sea el escenario, Matthei tiene, hasta ahora, ventaja sobre cualquier candidato tanto de su sector como respecto de los otros candidatos. Segundo, Bachelet dentro del oficialismo parece tener ventaja significativa, respecto de los otros candidatos. Respecto de votantes habituales y aquellos que ahora estarán obligados a hacerlo, en el caso de Matthei no se aprecian diferencias, lo que sí sucede en el caso de Bachelet".

Entre otros aspectos, la encuesta Panel Ciudadano da cuenta de que Kast sube y Bachelet se mantiene como la mejor posicionada de la oposición en la medición.

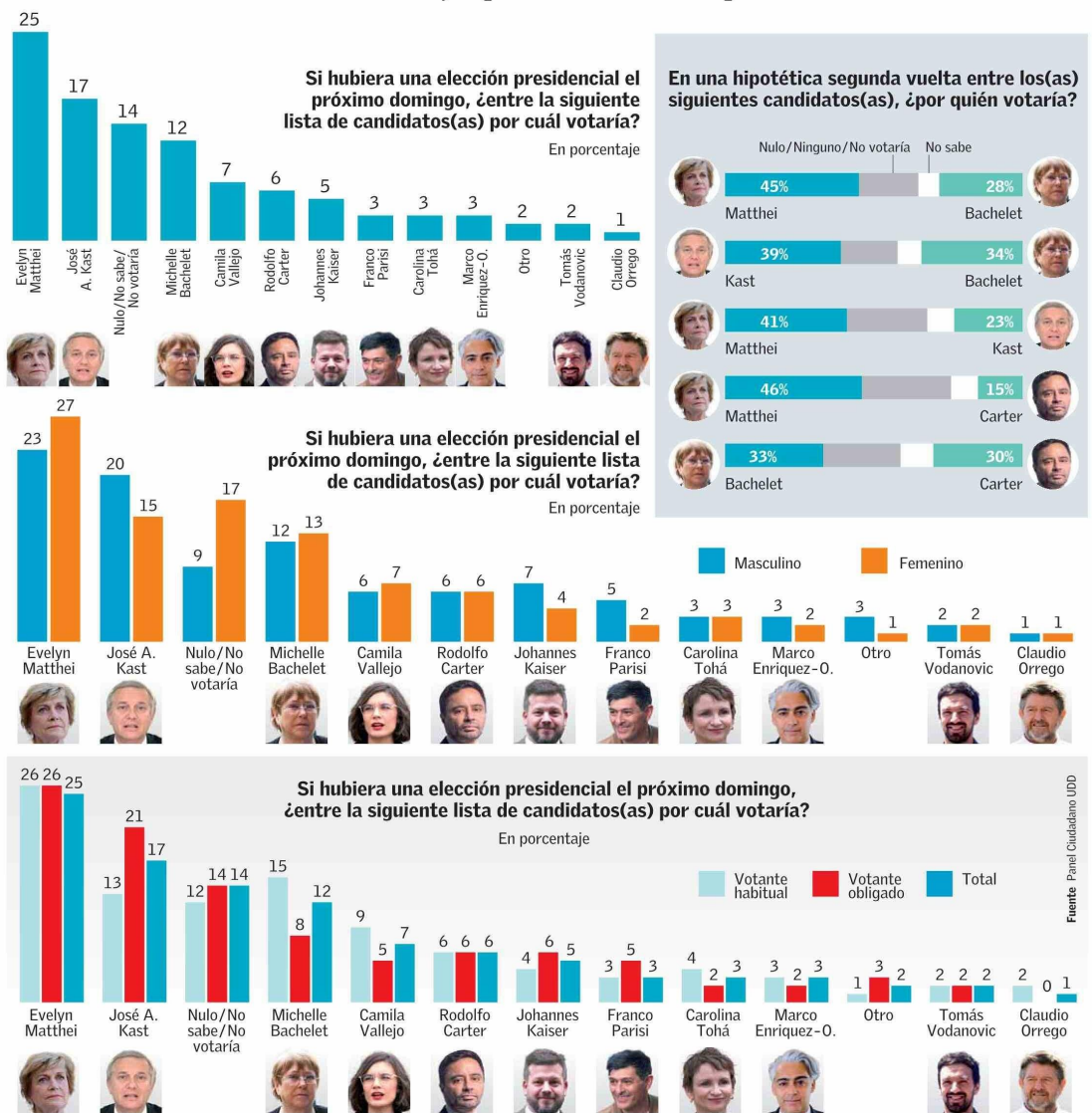

Fuente: Panel Ciudadano UDD