

HOSPITAL DE LA SERENA

UNA IMPORTANTE OBRA EN SALUD

El Hospital de La Serena es el primer recinto de Chile construido en regiones y su edificio actual data de 1948. El centro asistencial logrará ser normalizado a través de dos importantes proyectos: El **Centro de Diagnóstico Terapéutico (CDT)**, el primero de la Región de Coquimbo y el más grande y moderno a nivel nacional, dispositivo que se encuentra actualmente operativo y, la construcción del nuevo **Hospital de La Serena**, que entregará también respuesta en el área quirúrgica y de hospitalización.



Frontis años '50 Hospital de La Serena
 Avenida Balmaceda 916



CDT (Centro Diagnóstico Terapéutico)
 Avenida Larraín Alcalde 1085

EMPLAZAMIENTO



DISEÑO ESTRUCTURAL DEL NUEVO HOSPITAL

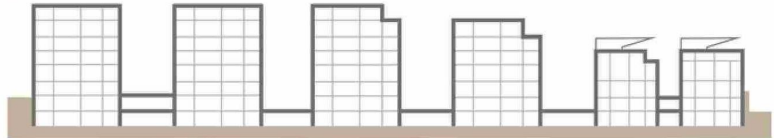

EL EDIFICIO CONSTA DE 6 TORRES CON 8 NIVELES



ES UN MODERNO RECINTO 10 VECES MÁS GRANDE QUE EL EDIFICIO ACTUAL.

INVERSIÓN

US\$ 258 MILLONES

CARACTERÍSTICAS (PROYECTO INICIAL)

121.000 m²

ES LA SUPERFICIE DE LA OBRA

723.000

SON LOS BENEFICIARIOS

- LA SERENA
- LA HIGUERA
- VICUÑA
- PAIHUANO

CONSTRUCCIÓN

SEPTIEMBRE 2024
 INICIO DE LA OBRA

SEGUNDO SEMESTRE 2028
 TÉRMINO DE LA OBRA

DOTACIÓN (PROYECTADA)



3.000
 TRABAJADORES

La normalización permitirá aumentar tanto la complejidad como la resolutiveidad de las atenciones entregadas.

CARACTERÍSTICAS (PROYECTO INICIAL)



662

CAMAS HOSPITALARIAS



15

PABELLONES O SALAS DE OPERACIÓN



85

BOX PARA CONSULTAS MÉDICAS, DENTALES



6

SALAS DE ATENCIÓN INTEGRAL DE PARTO



1

UNIDAD DE EMERGENCIA HOSPITALARIA

PRINCIPALES OBRAS

- Establecimiento de Salud.
- Demoliciones y retiro de escombros existentes.
- Obras de pavimentación Avda. Wagenknecht.
- Cierre del perímetro de concesión.
- Soterramiento de las líneas de electricidad y alumbrado público.

SECTORES

El proyecto a nivel general considera áreas:

- ACCESO
- ADMINISTRACIÓN
- ATENCIÓN URGENCIA
- ATENCIÓN CERRADA
- ATENCIÓN ABIERTA
- APOYO CLÍNICO
- APOYO INDUSTRIAL
- APOYO LOGÍSTICO
- RECINTOS TÉCNICOS
- ÁREA ADMINISTRATIVA
- INSPECCIÓN FISCAL
- CONCESIONARIA ENTRE OTRAS.

TIPOS DE CAMAS

146	PARA PACIENTES CRÍTICOS	■
332	CAMAS MÉDICO QUIRÚRGICAS	■
90	GINECOBSTÉTRICAS	■
48	PEDIÁTRICAS	■
18	NEONATOLÓGICAS	■
34	PSIQUIATRÍA DE ADULTO	■