

Avance de un 8% completan obras de mejoramiento en Manuel Bustos

Inversión en emblemático campamento bordea los 5 mil millones de pesos y considera proyectos de pavimentación, aguas lluvias, y electrificación entre otras.

Redacción
La Estrella de Valparaíso

Obras de pavimentación y aguas lluvias, electrificación, alumbrado público y ordenamiento territorial en las calles Subida los Niños, Reloncavi, La Luna, Universo, Eclipse, del Agua y El Sol se encuentran en plena ejecución en el emblemático campamento Manuel Bustos de Viña del Mar.

La intervención que involucra una inversión de 4 mil 950 millones de pesos, se ejecuta en el sector Achupallas del campamento, entre Villa Independencia y Villa Los Almendros.

Las obras ya entran un avance de un 8%, principalmente con movimiento de tierra para llegar a niveles de calzadas proyectada, excavaciones, ejecución de colector de aguas lluvias, aceras con gradas y accesos vehiculares. Debieran estar concluidas en un plazo de 602 días, vale decir, durante el primer semestre del año 2026.

“Estamos con un avance significativo en Manuel Bustos, con prácticamente 10% de avance en la obra de urbanización que corresponde a la Etapa 1A, donde considera pavimentos, obras de aguas lluvia, de electricidad y luminarias,

602

días es el plazo de ejecución de las obras que se llevan adelante en el campamento Manuel Bustos.

que son parte del proyecto global que estamos haciendo”, comentó el director de Serviu, Rodrigo Uribe.

El directivo añadió que los trabajos también implica la construcción de muros de contención y urbanización.

“Junto con ello, se han hecho obras en relación a

normalizar el tránsito tanto vehicular como peatonal, que son obras de confianza que se han ejecutado en un par de calles que también han dado mayor tranquilidad a las familias del sector”, precisó Uribe.

Junto a lo anterior, el Ministerio de Vivienda y Urbanismo aportó con dos lotes destinados para equipamiento, donde se habilitó una sede vecinal, la que fue ejecutada por la Fundación “Techo”. Una segunda sede está en etapa de diseño.

Esto fue posible gracias a una donación de 150 millones de pesos que realizó la minera BHP mediante el

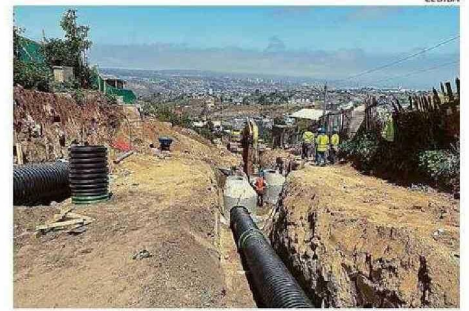

OBRAS CONTEMPLAN MOVIMIENTO DE TIERRA Y EXCAVACIONES.

Fondo de Reconstrucción para el levantamiento de esta infraestructura para la comunidad, en las zonas afectadas por el incendio de febrero pasado.

Cabe señalar que el proyecto presenta importantes desafíos constructivos debido a la topografía de fuertes pendientes, la que se abor-

da a través de muros de contención, escaleras, aceras con gradas y rampas.

Como parte de la estrategia de trabajo, se están desarrollando reuniones de trabajo con Esva así como con la comunidad, donde se exponen las obras en ejecución y se abordan dudas y/o consultas. 🗺️